Bad Dürrheimer
NACHRICHTEN
Amtliches Mitteilungsblatt der Stadt Bad Dürrheim
www.bad-duerrheim.de
49. Jahrgang · Nummer 46
Donnerstag, 12. November 2026
Diese Ausgabe erscheint auch online


Foto: calinnucuta/iStock/Thinkstock

Volkstrauertag 2026

*** Aufruf und Einladung zu den Gedenkfeiern ***

Hunderttausende Tote
das ist Statistik.
Aber einer, der fortgeht
und nicht wiederkommt,
das schmerzt –
das ist viel mehr.

Antoine de Saint-Exupéry

Die zentrale Gedenkveranstaltung zum Volkstrauertag findet

am Sonntag, 15. November 2026,
um 11:45 Uhr

am Ehrenmal des Bad Dürrheimer Friedhofes statt.

Gemeinsamer Gang von der Friedhofshalle zum Ehrenmal
Musikstück – Blasorchester Bad Dürrheim
Gedenkrede – Bürgermeister Jonathan Berggötz, zusammen mit Schülern der Klasse 10 der Grund- und Werkrealschule
Musikstück – Blasorchester Bad Dürrheim
Kranzniederlegung
Lied vom guten Kameraden
– Blasorchester Bad Dürrheim
Dankesworte – Bürgermeister Jonathan Berggötz

Die Termine der Gedenkfeiern in den Stadtteilen entnehmen Sie bitte dem Innenteil.

Gemeinsam die Zukunft des Minara gestalten

Das Minara ist ein wichtiger Bestandteil unserer Stadt und ein Ort der Begegnung, der Bewegung und des Miteinanders für Menschen aller Generationen. Damit unser Freizeitbad auch künftig eine starke Perspektive hat, braucht es neben den notwendigen Rahmenbedingungen vor allem Menschen, die sich dafür engagieren und die Zukunft aktiv mitgestalten möchten.

Um dieses Engagement zu bündeln und das Minara nachhaltig zu unterstützen, haben engagierte Bürgerinnen und Bürger die Initiative zur Gründung eines Minara-Fördervereins ergriffen. Die Stadt Bad Dürrheim und die Kur- und Bäder GmbH begrüßen diese Initiative ausdrücklich und freuen sich über die Bereitschaft, hier Verantwortung zu übernehmen.

Die Gründungsversammlung bietet allen Interessierten die Gelegenheit, sich einzubringen, die Ziele des Fördervereins kennenzulernen und gemeinsam den Grundstein für eine starke Gemeinschaft rund um das Minara zu legen.

Wir freuen uns über eine rege Beteiligung und viele Menschen, die zeigen: Das Minara ist uns wichtig!





Vollsperrung der Zufahrt zu den Herdweidhöfen in Unterbaldingen

Aufgrund dringend notwendiger Sanierungsarbeiten an der Gemeindeverbindungsstraße zu den Herdweidhöfen in Unterbaldingen kommt es kurzfristig seit Montag, 9. bis voraussichtlich Dienstag, 24. November, zu einer Vollsperrung. Während dieser Zeit sind die angrenzenden Grundstücke und Wohnhäuser über Pfohren erreichbar.
Wir bitten die Anlieger um Verständnis und Beachtung.

Beim städtischen Azubi-Tag stehen Gemeinschaft und Austausch im Mittelpunkt

Bei der Stadt Bad Dürrheim sind Auszubildende in verschiedenen Bereichen tätig. Einige bekommen Einblicke in die Stadtverwaltung und andere betreuen und fördern die Kleinsten in den Kindertageseinrichtungen im gesamten Stadtgebiet.
Für die neuen Auszubildenden wurde kürzlich ein Azubi-Tag veranstaltet, mit dem Ziel, den Austausch untereinander zu fördern. Verschiedene Programmpunkte sorgten dabei für gemeinschaftliche Aktivitäten.
Los ging es mit einem Frühstück im Haus des Bürgers, das Gelegenheit zum gegenseitigen Kennenlernen bot. Personalleiter Roland Koch begleitete das Beisammensein. Auch Bürgermeister Jonathan Berggötz schaute vorbei und kam ins Gespräch mit einigen Auszubildenden.
Ein weiteres Highlight des Tages war die Werksführung bei Bad Dürrheimer Mineralbrunnen. Geschäftsführer Alexander Ruf und Marketingleiter Michael Neuenhagen begrüßten die Auszubildenden persönlich und wünschten ihnen eine spannende Führung. Dem schloss sich Bürgermeister Berggötz an: „Bad Dürrheimer Mineralbrunnen ist ein großartiger Markenbotschafter für die Stadt. Umso mehr freut es mich, dass unsere Auszubildenden Einblicke in die Produktion bekommen. Dadurch sieht und trinkt man Mineralwasser wieder mit ganz anderen Augen. Mineralwasser ist ein wertvolles Naturprodukt, dessen Qualität und Bedeutung im Alltag oft ganz selbstverständlich erscheinen."



Teil des Programms am Azubi-Tag war eine Werksführung bei Bad Dürrheimer Mineralbrunnen. Von links: Bürgermeister Berggötz, Samira Hepfer, Lea-Meilen Kloppert, Rümeysa Dagli,Robert Iltschuk, Marie Grimm, Celestina Marano, Brian Brugger, Kerstin Ketterer, Elias Albert,Ilaria Muresan, Gabriel Pappenheim, Geschäftsführer Alexander Ruf und Christina Schaffert vom Mineralbrunnen, Lina Großer und Valentina Domogalla.

Christina Schaffert eröffnete die Werksführung mit einem interessanten Einblick in die Bad Dürrheimer Geschichte. Otto Weissenberger, Bürgermeister in den Fünfzigerjahren, hatte den Wunsch, dass Bad Dürrheim als Kurort ein eigenes Mineralwasser bekommen soll. Im Jahr 1958 gründete Adalbert Vogt, ein Freiburger Unternehmer, daraufhin den Mineralbrunnen.
Die ersten Flaschen wurden bereits 1959 abgefüllt. Im ersten Geschäftsjahr verkaufte das Unternehmen 750.000 Flaschen – so viele, wie heute an einem Tag abgefüllt werden. Das Bad Dürrheimer Mineralwasser stammt aus Quellen, die der Kur- und Bäder GmbH gehören und damit letztlich der Stadt Bad Dürrheim.



Christina Schaffert gibt Einblicke in die Produktion bei Bad Dürrheimer Mineralbrunnen. Hier geht es um die Apfelsaftschorle „Streuobstschätzle".

Bad Dürrheimer Mineralbrunnen bietet ein breites Spektrum an verschiedenen Sorten von Mineralwasser und Süßgetränken an und engagiert sich bei der Produktion für nachhaltiges Wirtschaften. Das Bad Dürrheimer Mineralwasser ist darüber hinaus bio-zertifiziert und wird unter strengen Kriterien regelmäßig auf Qualität geprüft.
Beim anschließenden Mittagessen mit interaktivem Quiz zum Rathaus- und Kindergartenalltag konnten die Auszubildenden den Azubi-Tag gemeinsam ausklingen lassen.
Geplant und organisiert wurde der Azubi-Tag von den Auszubildenden Selin Tekin und Dirk Yüce, die selbst leider nicht teilnehmen konnten. Lea-Meileen Kloppert führte daraufhin am Azubi-Tag durch das Programm.

Stadtverwaltung aufgrund einer Personalversammlung am 23. November ab Mittag geschlossen

Aufgrund einer Personalversammlung sind die Stadtverwaltung und sämtliche Dienststellen am Montag, 23. November, ab 12:00 Uhr für den Publikumsverkehr geschlossen.
Davon betroffen sind auch die Bereiche, die regulär am Montagnachmittag geöffnet sind:

- Bürgerdienste, Luisenstraße 10
- Kundenbereich Soziales, Rathaus I
- ServiceCenter Ostbaar, Oberbaldingen

Wir bitten um Beachtung und Verständnis.

Standesamt, Grundbuch- und Friedhofswesen eingeschränkt erreichbar

Das Standesamt, Grundbuch- und Friedhofswesen bleibt am Mittwoch, 25. November, vormittags aufgrund einer Fortbildung geschlossen.
Wir bitten die Bürgerinnen und Bürger um Beachtung und Verständnis.

Reparatur-Café in der Realschule Am Salinensee

Samstag, **14. November, von 10 Uhr bis 13 Uhr** Realschule am Salinensee, Innere Biegen 1.
Repariert werden Kleingeräte aus Haushalt, Garten und Werkstatt, wie Elektrogeräte, Radios, PSP, Drucker und sonstige Utensilien. Computerservice für Hard- und Soft-

ware, Windows-Probleme, für Laptops und Handys. Alle Arbeiten werden von Ehrenamtlichen auf Spendenbasis durchgeführt. Für Kaffee und Kuchen ist gesorgt. Der Zugang zum Reparatur-Café ist barrierefrei ebenerdig, in der Nähe sind Parkplätze vorhanden.

Bekanntmachung der Tierseuchenkasse (TSK) Baden-Württemberg

Meldestichtag zur Veranlagung zum Tierseuchenkassenbeitrag 2027 ist der **01.01.2027.**
Die Meldebögen werden Mitte Dezember 2026 versandt (abweichender Meldebogenversand für Bienen). Sollten Sie bis zum 01.01.2027 keinen Meldebogen erhalten haben, rufen Sie uns bitte an. Ihre Pflicht zur Meldung begründet sich auf § 31 des Gesetzes zur Ausführung des Tiergesundheitsgesetzes in Verbindung mit der Beitragssatzung.
Viehhändler (Vieheinkaufs- und Viehverwertungsgenossenschaften) sind zum 1. Februar 2027 meldepflichtig. Die uns bekannten Viehhändler, Vieheinkaufs- und Viehverwertungsgenossenschaften erhalten Mitte Januar 2027 einen Meldebogen.

Melde- und beitragspflichtige Tiere sind:
Pferde, Schweine, Schafe, Hühner, Truthühner/Puten

Meldepflichtige Tiere sind:
Bienenvölker; jährlicher Stichtag 01.05. (unabhängig von der Mitgliedschaft im Verein). Alle uns bekannten Bienenhalter werden rechtzeitig angeschrieben.

Nicht zu melden sind:
Rinder einschließlich Bisons, Wisenten und Wasserbüffel (trotzdem beitragspflichtig)**.** Die Daten werden aus der HIT-Datenbank (Herkunfts- und Informationssystem für Tiere) herangezogen.

Nicht meldepflichtig sind u.a.:
Gefangengehaltene Wildtiere (z.B. Damwild, Wildschweine), Esel, Ziegen, Gänse und Enten.

Wenn **bis zu 25 Hühner und/oder Truthühner** gehalten werden und keine anderen beitragspflichtigen Tiere (s.o.) vorhanden sind, **entfällt derzeit die Melde- und Beitragspflicht** für die Hühner und/oder Truthühner.
Es spielt keine Rolle, ob die Tiere in einem landwirtschaftlichen Betrieb oder in einer reinen Hobbyhaltung stehen – für die Meldung ist immer der gemeinsam gehaltene Gesamttierbestand je Standort zu melden.
Unabhängig von der Meldepflicht an die Tierseuchenkasse muss die Tierhaltung beim zuständigen Veterinäramt gemeldet werden.
Schweine, Schafe und/oder Ziegen sind, unabhängig von der Stichtagsmeldung an die Tierseuchenkasse BW, bis 15.01.2027 an HIT zu melden. Die Tierseuchenkasse BW bietet an, die Stichtagsmeldung an HIT zu übernehmen. Nähere Informationen finden Sie auch auf dem Informationsblatt als Anlage zum Meldebogen und auf unserer Homepage unter www.tsk-bw.de
Weitere Informationen zur Melde- und Beitragspflicht sowie zu Leistungen der Tierseuchenkasse BW sowie über die einzelnen Tiergesundheitsdienste finden Sie auf unserer Homepage unter www.tsk-bw.de.
Telefon: 0711 / 9673-666;
E-Mail: beitrag@tsk-bw.de; Internet: www.tsk-bw.de

Mehr aus deiner Region
auf **NUSSBAUM.de**

Einkaufserlebnis Wochenmarkt



Frische Produkte aus der Region: immer freitags von 7 Uhr bis 12 Uhr auf dem Rathausplatz in der Luisenstraße.

„Mobiler Einkaufswagen“ auf Tour

Der „Mobile Einkaufswagen“ von Malteser und der Unterstützung von „Hilfe mit Herz und Hand e. V.“ fährt wieder am Donnerstag, 19. November, ins E-Center. Möchten Sie bei dieser kostenlosen Einkaufsmöglichkeit dabei sein, melden Sie sich unter Tel. 07721 9170-48 oder per E-Mail unter: xenia.krebs@malteser.org.

Der Schwarzwald-Baar-Kreis informiert

QUELLENLAND SCHWARZWALD BAAR KREIS

„Mein Herz im Fokus – Stark fürs Leben“ - Forum gesund & vital des Gesundheitsnetzwerks Schwarzwald-Baar lädt zu einem Nachmittag rund um die Herzgesundheit ein

Herz-Kreislauf-Erkrankungen bleiben eine der häufigsten Ursachen für Krankheits- und Sterbefälle. Die gute Nachricht: Viele Risikofaktoren lassen sich durch einen anderen Lebensstil deutlich verringern. Genau darum dreht sich das Forum gesund & vital des Gesundheitsnetzwerks Schwarzwald-Baar am Sonntag, 22. November von 11.30 bis 16.30 Uhr in Bad Dürrheim im Restaurant 15 (ehemals Kurhaus) und im Sure Hotel.
Der Eintritt ist frei, eine Anmeldung ist nicht erforderlich und kostenfreie Parkplätze stehen zur Verfügung. Das vollständige Programm gibt es unter www.gesundheitsnetzwerk-sbk.de.

Hilfe mit Herz und Hand e.V.

Generationen verbinden – Hilfe finden

Suchen Sie Hilfe, Unterstützung oder Begleitung im Alltag? Möchten Sie Menschen von jung bis alt helfen? Wir organisieren den zuverlässigen Rahmen dafür und vermitteln gerne. Melden Sie sich, wir freuen uns!
Kontakt und weitere Informationen:
„Hilfe mit Herz und Hand e. V.“, Tuninger Str. 2, Bad Dürrheim,
E-Mail: info@nachbarschaftshilfe.help, Tel. 07706 9228320
Bitte hinterlassen Sie Ihren Namen und Ihre Telefonnummer. Wir rufen gerne zurück.
Koordination:
Kernstadt
Barbara Durul, Tel. 07706 9228321,
E-Mail: durul@nachbarschaftshilfe.help

Biesingen, Hochemmingen, Sunthausen
Ingrid Krickl, Tel. 07706 9228322,
E-Mail: krickl@nachbarschaftshilfe.help
Oberbaldingen, Unterbaldingen
Ursula Rosenstiel, Tel. 07706 9239744,
E-Mail: rosenstiel@nachbarschaftshilfe.help
Öfingen
Edeltraud Schlenker, Tel. 07706 9239745

Generationentreff LebensWert

Unser **Mehrgenerationenhaus** lebt den Leitsatz: **Miteinander – Füreinander**.
Als Herzstück des bürgerschaftlichen Engagements sind wir für Menschen jeden Alters und jeder Nationalität ein Ort der Begegnung. Wir leben vom Austausch und dem freiwilligen Engagement. In unseren Gruppen bieten wir Gelegenheit zum Mitmachen. Dabei kommen Spaß, Unterhaltung oder einfach ein gemütliches Beisammensein nicht zu kurz. Sie erhalten auch Rat und Unterstützung für verschiedene Bereiche des Alltagslebens.
Kontakt:
Generationentreff *LEBENS***Wert**, Hofstraße 1, Bad Dürrheim, Tel. 07726 3890337, E-Mail: info@generationentreff-lebenswert.de, www.generationentreff-lebenswert.de
Wir freuen uns auf Sie!

MITEINANDER im Gespräch Ein offener Treff für alle, die Menschen mit Demenz betreuen oder pflegen



Plakat: Generationentreff LEBENSWert

Der Alltag mit nahestehenden, demenzerkrankten Menschen stellt oftmals eine Herausforderung dar, die die Begleiter zuweilen stark belastet.

BEREITSCHAFTS-DIENSTE

Notrufe

Polizei	110
Feuerwehr	112
Rettungsdienst	112
Ärztlicher Bereitschaftsdienst	116 117

docdirekt.de – die digitale Anlaufstelle der 116 117.
Unter www.docdirekt.de bekommen Patienten kostenlos und digital eine medizinische Ersteinschätzung und Handlungsempfehlung. Wird eine Videosprechstunde empfohlen, kann direkt zu einer telemedizinischen Beratung vermittelt werden.

DRK-Krankentransporte	07721 19222
Polizeiposten Bad Dürrheim	07726 939480

nach Dienstschluss/an Sonn- u. Feiertagen:

Polizeirevier Schwenningen	07720 8500-0

Ärztlicher Bereitschaftsdienst

Allgemeine Bereitschaftspraxis
Albert-Schweitzer-Straße 6 (Hauseingang Klinikstraße gegenüber dem Parkhaus), 78052 Villingen-Schwenningen

Mittwoch:	16 – 19 Uhr
Freitag:	16 – 19 Uhr
Samstag/Sonntag/Feiertag:	09 – 19 Uhr

Kinderärztliche Bereitschaftspraxis
Schwarzwald-Baar-Klinikum Villingen-Schwenningen, Klinikstraße 11, 78052 Villingen-Schwenningen

Montag – Donnerstag:	19 – 21 Uhr
Freitag:	18 – 21 Uhr
Samstag/Sonntag/Feiertag:	09 – 21 Uhr

HNO-ärztliche Bereitschaftspraxis
Schwarzwald-Baar-Klinikum Villingen-Schwenningen, Klinikstraße 11, 78052 Villingen-Schwenningen

Samstag/Sonntag/Feiertag:	10 – 20 Uhr

Zahnärztlicher Notfalldienst
Tel. 01801 / 116 116 (0,039 €/Min.)

Giftnotrufzentrale	0761 19240

Tierärztlicher Bereitschaftsdienst
Über den Anrufbeantworter Ihres Tierarztes erfahren Sie, welcher Tierarzt aktuell einen Notdienst anbietet.

Apotheken (unter der Woche ab 20:00 Uhr)

12.11.2026 Bahnhof-Apotheke Trossingen
Hauptstr. 38, 78647 Trossingen
Tel.: 07425 - 62 10
Schwarzwald-Apotheke Villingen
Niedere Str. 52, 78050 Villingen-Schwenningen
Tel.: 07721 - 2 61 33

13.11.2026 Hof-Apotheke
Karlstr. 40, 78166 Donaueschingen
Tel.: 0771 - 23 04
Klosterring-Apotheke Villingen
Klosterring 15, 78050 Villingen-Schwenningen
Tel.: 07721 - 84 50 60

14.11.2026 Apotheke im Culinara
Austr. 18, 78056 Villingen-Schwenningen
Tel.: 07720 - 9 99 98 35
Marien-Apotheke Deißlingen
Kirchbergstr. 34, 78652 Deißlingen
Tel.: 07420 - 9 30 73

15.11.2026 Schwanen-Apotheke
In der Muslen 55,
78054 Villingen-Schwenningen
Tel.: 07720 - 3 55 41
Christophorus-Apotheke Engen
Bahnhofstr. 3, 78234 Engen
Tel.: 07733 - 88 86

16.11.2026 V&S Apotheke in der Klinikstraße
Klinikstr. 3, 78052 Villingen-Schwenningen
Tel.: 07721 - 29 67 70
Marien-Apotheke Spaichingen
Hauptstr. 169, 78549 Spaichingen
Tel.: 07424 - 9 56 90

17.11.2026 Engel-Apotheke Trossingen
Hauptstr. 1, 78647 Trossingen
Tel.: 07425 - 79 94
Delta-Apotheke Villingen
Am Riettor 4, 78048 Villingen-Schwenningen
Tel.: 07721 - 5 61 96

18.11.2026 Kronen-Apotheke Tuningen
Auf dem Platz 5, 78609 Tuningen
Tel.: 07464 - 9 60 53
Brigach-Apotheke
Marbacher Str. 21, 78086 Brigachtal
Tel.: 07721 - 2 40 44

19.11.2026 Nord-Apotheke Villingen
Karlsruher Str. 2,
78048 Villingen-Schwenningen
Tel.: 07721 - 50 50 50
Rathaus-Apotheke Tuttlingen
Rathausstr. 2, 78532 Tuttlingen
Tel.: 07461 - 9 46 80

Bereitschaftsdienste der Stadt

Wasserversorgung	07726 929973
nach Dienstschluss/an Sonn- + Feiertagen:	0171 7718355
Abwasserbeseitigung	07706 1020
nach Dienstschluss/an Sonn- + Feiertagen:	0171 9908811
Strom Kernstadt Energiedienst AG	
Service-Nummer	07623 92-1800
Störungs-Nummer	07623 92-1818
Strom Stadtteile EnBW AG	
Störungs-Nummer	0800 3629-477
www.störungsauskunft.de	
Gasversorgung	
ZVB Villingen-Schwenningen	07721 40504444

Sonstige Hilfsdienste

Telefonseelsorge	0800 1110111
Evang. Sozialstation Bad Dürrheim	07726 9 78 90 20
Kath. Sozialstation Bad Dürrheim	07721 98730
Bad Dürrheimer Pflegeservice	07726 939715
Ambulanter Pflegedienst Casa Vitale	07726 9224-0
Ambulanter Dienst, Betreuung und Pflege zuhause	07726 311400
Familienwerk Sölden e. V.	
Einsatzleitung Stefanie Di Mauro	07651 9722338
Caritasverband Schwarzwald-Baar-Kreis	
Sozialdienst	0771 83228-11
Hospizbewegung Schwarzwald-Baar-Kreis	
Begleitung für Schwerstkranke, Sterbende und Angehörige	07721 408735

Das Angebot bietet die Möglichkeit, sich mit anderen Menschen, die sich in einer ähnlichen Lebenssituation befinden, auszutauschen, Erfahrungen zu teilen und gegenseitig Unterstützung zu erfahren.
Moderiert wird das Angebot von Silvia Kern, Sozialpädagogin, Gerontologin und DemenzBotschafterin. Die Teilnahme ist kostenfrei. Eine Anmeldung ist nicht erforderlich.
Termin: Montag, 16.11.26 von 18:30 – 20:00 Uhr
Ort: Generationentreff *LEBENSWert,* Hofstrofstr. 1

Bürgerstiftung Bad Dürrheim

Zusammen engagiert für unsere Stadt
Aufgabe der Bürgerstiftung ist die Förderung des Gemeinwohls in Bad Dürrheim. Zu diesem Zweck unterstützt die Bürgerstiftung gemeinnützig engagierte Bürgerinnen und Bürger Bad Dürrheims, vornehmlich in den Bereichen Bildung, Kunst, Kultur, Umweltschutz, Jugend- und Seniorenhilfe sowie Gesundheitswesen. Vorstand und Stiftungsrat sind bestrebt, die finanzielle Basis der Stiftung kontinuierlich zu erweitern, um die Ziele der Bürgerstiftung zum Wohle aller Bürgerinnen und Bürger umsetzen zu können. Wenn Sie die Bürgerstiftung Bad Dürrheim in ihren Zielen unterstützen möchten, freuen wir uns über Ihre Spende auf eines der Konten:
Sparkasse Schwarzwald-Baar:
IBAN DE02 6945 0065 0150 9802 85
Volksbank - Die Gestalterbank:
IBAN DE 24 6649 0000 0025 0000 30
Spenden an die Bürgerstiftung Bad Dürrheim sind steuerlich absetzbar – bitte Adresse angeben, wenn eine Spendenbescheinigung gewünscht wird.
Weitere Infos unter: www.buergerstiftung-badduerrheim.de

EINLADUNG - Verleihung Jugendsozialpreis 2026 - EINLADUNG
Am **18. November ab 19.00 Uhr** werden die von der Bürgerstiftung Bad Dürrheim ausgelobten Jugendsozialpreise 2026 verliehen. Mit den Preisen werden junge Menschen für ihr soziales Engagement ausgezeichnet. Der mit 500.- € dotierte Hauptpreis wird als Irma- und Anton-Häring-Preis vergeben, der zweite Preis wird von der Bad Dürrheimer Mineralbrunnen gestiftet und ist mit 300.- € dotiert. Weitere mit 200.- € bzw. 100.- € dotierten Preise werden von der Bürgerstiftung finanziert.
Die feierliche Preisübergabe und die Ehrung der Preisträger findet dieses Jahr im Rahmen einer öffentlichen Veranstaltung in Bad Dürrheim im **fnCampus, Alleenweg 25** (früheres Jugendhaus am Bohrturm) statt. Alle Bürgerinnen und Bürger Bad Dürrheims sind eingeladen, dabei zu sein. Den Festvortrag hält Dr. Tim Moog, Stifter und Vorstand der forêt noire Stiftung mit Sitz in Villingen-Schwenningen. Der promovierte Volkswirt war Gründer und Geschäftsführer eines international mit großem Erfolg agierenden Dienstleistungsunternehmens. 2023 gründete er die forêt noire Stiftung, deren Fokus auf die ökonomische Bildung sowie das soziale und ökologische Engagement junger und besonderer Menschen gerichtet ist. Die Geförderten werden darin unterstützt, ihre eigenen Stärken und Fähigkeiten zu erkennen und sinnvoll einzusetzen. Die forêt noire Stiftung engagiert sich u.a. auch in unserer Stadt, seit einigen Monaten betreibt sie in Kooperation mit der Stadt Bad Dürrheim den fnCampus am Bohrturm. Dr. Tim Moog berichtet über Herausforderungen und Erfahrungen seines beruflichen Werdegangs, darüber, dass es sich lohnt, Mut, Kreativität und Verantwortungsbewusstsein aufzubringen, um die selbst gesteckten Ziele zu erreichen.



Einladung Jugendsozialpreis 2026 Plakat: Andreas Nachbaur

SPRECHSTUNDE DER BÜRGERSTIFTUNG



Foto: Andreas Nachbaur

Die Bürgerstiftung Bad Dürrheim bietet im 2-Wochen-Rhythmus im **Haus am Park** in der Hofstraße in den Räumlichkeiten von *LEBENSWert* e. V. bzw. der städtischen Bibliothek eine Sprechstunde an. **An jedem 2. und 4. Freitag eines Monats** ist dort **von 10.00 - 12.00 Uhr** ein Mitglied des Vorstands oder des Stiftungsrats für die Bürgerinnen und Bürger Bad Dürrheims ansprechbar. **Nächster Termin**: **Freitag, der 13. November 2026.**
Kommen Sie mit Ihren Fragen, Anregungen und Ideen zum Thema Bürgerstiftung oder auch mit Ihren (Förder-)Wünschen zu uns ins Haus am Park. Sie finden uns am Tisch neben der Beach-Flag mit dem Stiftungs-Logo – siehe Foto. Am 13. November erwartet Sie in der Sprechstunde der Vorsitzende des Stiftungsrats der Bürgerstiftung, **Herr Notar i.R. Hans Buddeberg**. Wir freuen uns auf das Gespräch mit Ihnen.

Fastnachtsmuseum Narrenschopf

Elzach und Europa im selben Blick – Neue Sonderausstellung im Narrenschopf zeigt 39 fotografische Arbeiten von Ralf Siegele



Schuttig aus Elzach im Schwarzwald *Foto: Ralf Siegele*

Ein Elzacher Schuttig hebt den Arm. Neben ihm erscheint eine Maskengestalt aus Cerkno in Slowenien, deren Körper unter einer Hülle aus hellen Stofffasern verschwindet. Zwei Figuren, zwei örtliche Geschichten – und eine Einladung, die eigene Fastnacht mit anderen Augen zu betrachten. Mit dieser Gegenüberstellung eröffnet das Fastnachtsmuseum Narrenschopf seine neue Sonderausstellung „Im selben Blick – Fastnacht in Europa". Ab Mittwoch, 18. November, sind 39 Fotografien und Collagen von Ralf Siegele zu sehen. Aufnahmen aus Elzach, Rottweil, Villingen und weiteren Orten der Region begegnen Masken- und Fastnachtsbräuchen aus anderen Teilen Europas.
Die Ausstellung bietet Menschen, die mit der schwäbisch-alemannischen Fastnacht gut vertraut sind, neue Entdeckungen: Ein bekanntes Häs kann im europäischen Gegenüber plötzlich andere Fragen aufwerfen. Der Besuch der Sonderausstellung ist im regulären Museumseintritt enthalten. Informationen unter www.narrenschopf.de.

Bürgerschaftliches Engagement



Städtische Behindertenbeauftragte
Inge Teichert
Tel. 07726 3891245
(mit Anrufbeantworter)
E-Mail: teichertinge@web.de
Sprechstunden
nach Vereinbarung jeden 2. Donnerstag/Monat von 15:30 bis 17 Uhr im Haus des Bürgers (Seiteneingang)

Abfallkalender Kernstadt

Donnerstag, 12. November
Restmüll, 4-wöchentlich
Biomüll, wöchentlich
Schadstoffsammlung
Donnerstag, 19. November
Restmüll, 2-wöchentlich
Biomüll

fnCampus

Öffnungszeiten

Dienstag bis Donnerstag:	13:00 bis 18:30 Uhr
Freitag:	13:00 bis 16:30 Uhr
Telefon:	0175 4114755
E-Mail:	fncampus@foret-noire.org

Alleenweg 25, Bad Dürrheim
Ideen und Vorschläge: Projektbüro forêt noire Stiftung, Besuche nur nach Terminvereinbarung.

Stadtbibliothek Bad Dürrheim

Öffnungszeiten
Hofstraße 1, Bad Dürrheim

Montag,	14:00 – 17:00 Uhr
Dienstag,	14:00 – 18:00 Uhr
Mittwoch,	14:00 – 17:00 Uhr
Donnerstag,	14:00 – 18:00 Uhr
Freitag,	09:00 – 13:00 Uhr
Telefon:	07726 666-818
E-Mail:	bibliothek@bad-duerrheim.de

Umwelt aktuell

Öffnungszeiten
Recyclingzentrum Bad Dürrheim
(an der alten B27/33)
Mittwoch, 14 – 18 Uhr
Samstag, 09 – 14 Uhr
Wertstoffhof Oberbaldingen
01. November bis 14. März:
Samstag, 10 - 13 Uhr
15. März bis 31. Oktober:
Mittwoch, 17 - 19 Uhr
Samstag, 09 - 13 Uhr

Amtliche Bekanntmachungen

Fälligkeit von Steuern und Gebühren

Die Stadtkasse informiert, dass nachfolgende Steuern bzw. Gebühren zur Zahlung fällig werden:
15.11. 4. Rate Grundsteuer
4. Vorauszahlungsrate Gewerbesteuer

Sitzung des Technischen Ausschusses am 19.11.2026

Eine öffentliche Sitzung des Technischen Ausschusses findet am Donnerstag, 19.11.2026 in der Mensa der Ostbaarschule Oberbaldingen um 18:00 Uhr statt.
TAGESORDNUNG
1. Hofstraße 13, Bad Dürrheim
Erweiterung der bestehenden Parkflächen
2. Willmannstraße 22, Bad Dürrheim
Neubau eines Wohnhauses mit Garage
3. Gartenstraße 5, Bad Dürrheim
Parkplatzerweiterung
4. Carl-Friedrich-Benz-Straße 11, Bad Dürrheim
Errichtung eines Bürocontainers und eines Carports
5. Reutestraße 24, BD-Hochemmingen
Erweiterung der bestehenden Doppelgarage
6. Gewann Gruben, BD-Hochemmingen
Umbau, Teilabbruch und Anbau an ein Wirtschaftsgebäude zu neuen Betriebsräumen
7. Tuninger Straße 10/1, BD-Sunthausen
Neubau eines Einfamilienwohnhauses mit Doppelgarage
8. Verschiedenes
9. Benennung der Urkundspersonen

gez. Jonathan Berggötz
Bürgermeister

Sitzung des Gemeinderats am 19.11.2026

Eine öffentliche Sitzung des Gemeinderates findet am Donnerstag, 19.11.2026 in der Mensa der Ostbaarschule Oberbaldingen um 19:00 Uhr statt.
TAGESORDNUNG
1. Fragemöglichkeit für Einwohner
2. Bekanntgabe nichtöffentlich gefasster Beschlüsse
3. Gesundheitsstandort Bad Dürrheim – Bedeutung und Zukunftsperspektiven unserer acht Kliniken
4. Entwicklung des rückwärtigen Bereichs beim Haus Hohenbaden Teiländerung des Bebauungsplans „Am Sunthauser Weg II“ Aufstellungsbeschluss gemäß § 2, Abs. 1 BauGB
5. Kurzbericht zur Situation des städtischen Waldes
6. Beschluss des Wirtschaftsplans für das Forstbetriebsjahr 2027
7. Haus des Gastes - Konkretisierung der Planung und weitere Umsetzungsschritte
8. Anpassung des Durchführungsvertrags zum vorhabenbezogenen Bebauungsplan „IRMA“ – Reduzierung der verpflichtenden Ferienwohnungsnutzung beim Bauvorhaben „Wohnen am Park“
9. Erlass einer Parkgebührensatzung für die Stadt Bad Dürrheim - Einführung Parkraumbewirtschaftungskonzept
10. Satzung zur Erhöhung der Stellplatzverpflichtung für Wohnungen des gesamten Gemeindegebietes der Stadt Bad Dürrheim (Stellplatzsatzung) - Abwägung der Anregungen aus der Offenlage und Behördenbeteiligung - Satzungsbeschluss
11. Vorstellung der Energie und CO2-Bilanz der Gesamtstadt 2023
12. Vorstellung des Energieberichts für das Jahr 2025
13. Festsetzung der Ausgleichsleistungen 2025 für die durch Erfüllung der gemeinschaftlichen Verpflichtungen verursachten Nettokosten der Kur- und Bäder GmbH
14. Anpassung der öffentlich-rechtlichen Vereinbarung zum Wasser mit der Gemeinde Brigachtal
15. Hochbehälter Kapfwald - Vergabe Sanierungsarbeiten Wasserkammer
16. Durchführung der Bürgermeisterwahl 2027 - Beschlussfassung über die:
    - Besetzung des Gemeindewahlausschusses
    - Festlegung des Termins sowie Inhalt der Stellenausschreibung
    - Festlegung des Endes der Einreichungsfrist
    - Durchführung einer evtl. Kandidatenvorstellung
17. Annahme von Spenden
18. Verschiedenes
19. Benennung der Urkundspersonen

gez. Jonathan Berggötz
Bürgermeister

Wir gratulieren



13.11.2026 Frau Ljerka Bobic
Unter Lehr 27 zum 75. Geburtstag
14.11.2026 Herr Michael Wolf
Goethestraße 33 zum 80. Geburtstag
Herr Samuel Kasper
Adlerstraße 10 B zum 70. Geburtstag
15.11.2026 Herr Roland Pöllet
Seestraße 24 zum 70. Geburtstag
17.11.2026 Frau Mariia Potiekhina
Seestraße 9 zum 90. Geburtstag
Frau Waltraud Maennchen
Luisenstraße 40 zum 85. Geburtstag
18.11.2026 Frau Ursula Barck
Am Salinensee 2 zum 90. Geburtstag
Frau Brigitte Mühlberger
Huberstraße 28 zum 70. Geburtstag

Falls eine Veröffentlichung der Jubilare nicht gewünscht wird, teilen Sie dies bitte den Bürgerdiensten (buergerdienste@bad-duerrheim.de oder Tel. 07726 666-670) mit.

Zu verschenken

Haben Sie auch etwas zu verschenken?
Wenn ja, dann können Sie das jeweils bis zum Redaktionsschluss der Stadtverwaltung, Redaktion Bad Dürrheimer Nachrichten, vormittags unter Tel. 07726 666-602 oder 666-604 sowie per E-Mail unter bdn@bad-duerrheim.de, mit Angabe aller Daten (Kurzbeschreibung des Gegenstands, Name, Adresse, Telefonnummer) mitteilen. In der kommenden Ausgabe der Bad Dürrheimer Nachrichten werden die Mitteilungen dann kostenlos veröffentlicht. Bitte beachten Sie, dass Tiere aus tierschutzrechtlichen Gründen nicht veröffentlicht werden.

Für den Inhalt der nachfolgenden Mitteilungen ist der/die jeweilige Verein/Organisation verantwortlich.

Eine Überprüfung durch die Stadtverwaltung erfolgt nicht. Die Stadtverwaltung kann deshalb auch **keine Gewähr für die Richtigkeit übernehmen.**

Kirchliche Nachrichten

Röm.-Kath. Kirchengemeinde Heilige Dreifaltigkeit Donaueschingen Außenstelle Bad Dürrheim

Pfarrer Fabian M. Schneider, Tel.: 0771 897820
Pfarreiökonom Mario Isele, Tel.: 0151 12167481
Kooperator Markus von Chamier, Tel.: 07726 9387417
Pfarrbüro Susanne Dilger, Tel.: 07726 938740
Pfarrbüro Marianne Weiß, Tel.: 07726 9387418
Öffnungszeiten: mittwochs und freitags: 9:30 - 12.00 Uhr
pfarrbuero@kath-badduerrheim-se.de
www.h3f-donaueschingen.de

Unsere Gottesdienste in dieser Woche

Fr., 13.11.2026	14:30 Uhr	Gedenkgottesfeier	Zentrum für Betreuung und Pflege Hirschhalde	Bad Dürrheim
Fr., 13.11.2026	17:30 Uhr	Beichtgelegenheit	St. Johann	Bad Dürrheim
Fr., 13.11.2026	18:30 Uhr	Messfeier	St. Johann	Bad Dürrheim
Sa., 14.11.2026	18:30 Uhr	Wortgottesfeier	St. Johann	Bad Dürrheim
So., 15.11.2026	09:00 Uhr	Messfeier	St. Peter und Paul	Hochemmingen
So., 15.11.2026	10:30 Uhr	Messfeier	St. Johann	Bad Dürrheim
Do., 19.11.2026	08:30 Uhr	Messfeier	St. Johann	Bad Dürrheim
Fr., 20.11.2026	17:30 Uhr	Beichtgelegenheit	St. Johann	Bad Dürrheim
Fr., 20.11.2026	18:30 Uhr	Messfeier	St. Johann	Bad Dürrheim

Ökumenische Kur- und Rehaseelsorge

Evangelische Seelsorgerin
Heike Harmsen-Winterhalter
Johanniterweg 13, Tel. 07726 928306
E-Mail: Heike.Harmsen-Winterhalter@kbz.ekiba.de

Katholische Seelsorgerin
Hannah Stiller - seit Oktober 2025 in Elternzeit
Schulstraße 1, Tel. 07726 93874-13
E-Mail: Gemeindereferentin.stiller@kath-badduerrheim-se.de

Veranstaltungen

Gospelkonzert
Am Sonntag, 15. November kommt die gospel ag aus Heilbronn um 19 Uhr zum zweiten Mal in die evang. Kirche Bad Dürrheim, Johanniterweg 15.
Isaiah Awonaike und Simone Rabe mit Band singen bekannte Gospels und eigene Kompositionen. Der Eintritt ist frei, um eine Spende wird gebeten.



Konzert in Bad Dürrheim 2025 Foto: Heike Harmsen-Winterhalter



Plakat: Ökumenische Seelsorge

Filmabend
Am Donnerstag, 19. November findet um 19.30 Uhr ein Filmabend im Pfarrsaal unter der kath. Kirche, Friedrichstraße 24, statt. Getränke und Knabbereien werden angeboten.
Im deutschen Spielfilm geht es um drei Mönche, die auf dem Weg nach Italien allerlei Versuchungen begegnen. Die Musik verbindet sie.
Die Angebote der Seelsorge sind kostenlos und für alle Interessierten offen.

Evang. Johanneskirche Bad Dürrheim

Pfarrer Bernhard Jaeckel, Tel. 07726 977429
Pfarramtssekretärin Andrea Held, Tel. 07726 8468
badduerrheim@kbz.ekiba.de
www.evkirche-bd.de

Gottesdienste:
Sonntag, 15. November 2026
10.00 Uhr Gottesdienst mit Pfr. Makarinus-Heuss; Kigo; Mini-Treff
Mittwoch, 18. November 2026
19.00 Uhr Gottesdienst zu Buß- und Bettag in der Evang. Kirche Oberbaldingen

Sonstige Veranstaltungen:
Donnerstag, 12. November 2026
15.00 Uhr bis 18.00 Uhr Gemeindebücherei
20.00 Uhr Bibelgesprächskreis
Sonntag, 15. November 2026
17.00 Uhr Sing mit – Lobpreissingen im HdB
Montag, 16. November 2026
15.00 Uhr Zedernfest mit Ingrid Aust
Dienstag, 17. November 2026
14.30 Uhr Spiel(T)raum
15.00 Uhr bis 17.00 Uhr Gemeindebücherei

Weitere Infos zur Kinder- und Jugendarbeit finden Sie auf unserer Homepage www.evkirche-bd.de.

Evang. Kirchengemeinde Oberbaldingen

www.kirche-oberbaldingen.de
Pfarrer Jonathan Richter, Tel.: 07706 919226
Pfarramtssekretärin Andrea Held, Tel.: 07706 919223

Gottesdienste:
Sonntag, 15.11.2026
10.00 Uhr Gottesdienst in Obb mit Pfarrer Richter; Kigo
Mittwoch, 18.11.2026
19.00 Uhr Gottesdienst zu Buß- und Bettag:



Sonstige Veranstaltungen:
Samstag, 14.11.2026
19.00 Uhr Jugendkreis
Sonntag, 15.11.2026
19.30 Uhr Gemeinschaftsstunde der LG
Montag, 16.11.2026
19.30 Uhr Gemeindegebet
Dienstag, 17.11.2026
09.00 Uhr Frauenfrühstück
17.00 Uhr Jungschar
19.30 Uhr Gesprächskreis Bibel & Leben

Vorausschau:



Plakate: Evang. Kirchengemeinde Bad Dürrheim-Oberbaldingen

Evang. Kirchengemeinde Öfingen

Pfarrerin Bettina Ott Tel. 07706 9236734
Pfarramtssekretärin Waltraud Irion Tel. 07706 230
Öffnungszeiten Pfarrbüro:
Mittwoch u. Donnerstag: 9.00 - 11.00 Uhr
ev.pfarramt-oefingen@t-online.de

Sonntag, 15. November 2026
09.30 Uhr Gottesdienst mit Pfarrerin Bettina Ott (Volkstrauertag)

Kath. Pfarrgemeinde St. Priska Ippingen/Öfingen

Sonntag, 15.11. + 33. SONNTAG IM JAHRESKREIS
Diaspora-Kollekte
09:00 **Messfeier**
Im Gedenken an Franz Mink und verst. Angeh., alle verstorbenen Landfrauen-Mitglieder Ippingen-Zimmern, Konrad Mink, Paul und Margarete Koßbiel; Brigitte Bäurer, Manfred Mink und verst. Angeh.

IMPRESSUM

Herausgeber: Stadt Bad Dürrheim
Verlag: Nussbaum Medien Rottweil GmbH & Co. KG, Opelstr. 29, 68789 St. Leon-Rot, www.nussbaum-medien.de
Verantwortlich für den amtlichen Teil, alle sonstigen Verlautbarungen und Mitteilungen: Bürgermeister Jonathan Berggötz, 78073 Bad Dürrheim, Luisenstraße 4, oder sein Vertreter im Amt.
Verantwortlich für „Was sonst noch interessiert" und den Anzeigenteil: Klaus Nussbaum, Opelstr. 29, 68789 St. Leon-Rot

INFORMATIONEN

Manuskripte für die Bad Dürrheimer Nachrichten sind jeweils bis spätestens Montag, 10 Uhr bei der Stadtverwaltung einzureichen. Ist ein Feiertag in der Erscheinungswoche, ist bereits am Freitag, 10 Uhr Redaktionsschluss.

Fragen zur Zustellung:
G.S. Vertriebs GmbH, Josef-Beyerle-Str. 2, 71263 Weil der Stadt, Tel. 07033 6924-0, info@gsvertrieb.de, www.gsvertrieb.de

Fragen zum Abonnement:
Nussbaum Medien Weil der Stadt GmbH & Co. KG, Merklinger Str. 20, 71263 Weil der Stadt, Tel. 07033 525-460, abo@nussbaum-medien.de, https://abo.nussbaum.de/

Anzeigenvertrieb:
Tel. 07033 525-0, kundenservice@nussbaum-medien.de, www.nussbaum-medien.de

18:30 **Rosenkranzgebet**
Dienstag, 17.11.
18:30 **Messfeier**
Sonntag, 22.11. - CHRISTKÖNIGSSONNTAG (H)
18:30 **Rosenkranzgebet**

Christliche Evangeliums-Gemeinde Bad Dürrheim - Auf Stocken 2

Unsere Gottesdienste
www.ceg.church
immer sonntags
10.00 Uhr Gebetsstunde
11.00 Uhr Gottesdienst mit Lobpreis, Predigt und Kindergottesdienst
immer dienstags
19:00 Uhr Zeit der Begegnung (Zeit für Gebet, Bibellesen und Gemeinschaft)
immer freitags
19.30 Uhr Jugendtreff

Veranstaltungen in Bad Dürrheim

VA-Kalender KW 46

Freitag, 13.11.2026
07:00 - 12:00 **Einkaufserlebnis Wochenmarkt**
Rathausplatz
Mehr als 20 Händler bieten ein vielfältiges Angebot an frischen Lebensmitteln wie Obst und Gemüse, Fleischwaren, Blumen, Fisch, Oliven, Wein, Backwaren, italienische Spezialitäten und vieles mehr an. Fallen Feiertage auf den Freitag wird der Markt in der Regel auf den Donnerstag davor vorverlegt.

09:00 - 09:30 **BleibFit-Kurgymnastik**
Fitness im Solemar
Gymnastik zur Erhaltung der koordinativen Fähigkeiten und zur Kräftigung und Stabilisierung der Muskulatur in Rumpf, Armen und Beinen. Durch Musik und verschiedene Kleingeräte wird Spaß an Bewegung und Sport vermittelt und gefördert.

09:00 - 12:00 **Caritas Sozialberatung**
Generationentreff LEBENSWert
Die Sozialberatung des Caritasverbandes bietet Hilfe, Unterstützung oder Information bei sozialen, persönlichen, familiären oder finanziellen Anliegen.

10:40 - 11:20 **Kurs: Atem und Entspannung**
Fitness im Solemar
In diesem Kurs werden Ihnen die verschiedenen Möglichkeiten zur Entspannung vorgestellt, in Verbindung mit der beruhigenden Wirkung der Atmung.

14:00 - 17:00 **Café Malta**
Generationentreff LEBENSWert
Im „Café Malta" betreuen ehrenamtliche Demenzbegleiter/innen Menschen mit Demenz.

14:00 - 15:30 **Gedächtnistraining**
Haus des Gastes
Bleiben Sie fit im Kopf beim Gedächtnistraining.

16:00 - 17:00 **Kreatives Gestalten**
Haus des Gastes
Kreativ sein kennt kein Alter, beim gemeinsamen Basteln ist für jeden etwas dabei! Ob klein oder groß, jung oder alt – bei unserem Bastelangebot kann jeder kreativ werden. Es erwarten euch verschiedene Bastelideen und Materialien, mit denen ganz unterschiedliche Dinge gestaltet werden können. Einfach vorbeikommen, ausprobieren und der eigenen Kreativität freien Lauf lassen. Ein kreatives Angebot für die ganze Familie und alle, die Freude am Gestalten haben! 5,00 € Teilnahmegebühr zzgl. Materialkosten. Für Inhaber einer Einwohner- oder Gästekarte fallen ausschließlich Materialkosten an.

17:00- 21:00 **Kulinarische Stadtführung durch Bad Dürrheim**
Sure Hotel by Best Western Bad Dürrheim
Begeben Sie sich mit unserer charmanten Gästebegleiterin auf eine kulinarische Entdeckungstour rund um das „weiße Gold".

18:00 **Fackeltour im Park**
Infopunkt im Kurpark
Erlebt den Zauber des Kurparks mit Fackeln und Punsch.

19:30 **Offener Spielabend des Schachclubs Bad Dürrheim 86 e. V.**
Haus des Gastes
Sie sind begeisterter Schachspieler oder möchten es werden? Dann kommen Sie vorbei!

Samstag, 14.11.2026
10:00 - 13:00 **Reparatur Café**
Realschule „Am Salinensee"
Bringen Sie defekte Geräte und Gegenstände vorbei, um Sie von ehrenamtlichen Experten reparieren zu lassen. Für die Bewirtung mit Kaffee und Kuchen sorgen die Frauen des RC Bad Dürrheim.

10:30 - 14:30 **Springerle selber machen**
Fastnachtsmuseum Narrenschopf
Mit Andreas Auer traditionelle Model kennenlernen, Motive in den Teig prägen und praktische Tipps zum Springerlebacken mitnehmen.

11:00 - 17:30 **KunstHandWerkMarkt**
Siedersaal - Haus des Bürgers
Der Bad Dürrheimer KunstHandWerkMarkt findet zweimal im Jahr im Haus des Bürgers statt.

12:00 - 18:00 **Familientag im Solemar**
Wellness- und Gesundheitszentrum Solemar
An jedem zweiten Samstag im Monat findet von 12 – 18 Uhr der beliebte Familientag im Solemar statt.

16:00- 20:00 **Jan Ullrich Cycling Museum**
Haus des Gastes
Das erste Jan Ullrich Cycling Museum in Bad Dürrheim ist eine Hommage an den deutschen Radsportler Jan Ullrich, der zu den bekanntesten und erfolgreichsten Radprofis der Welt zählt.

20:00 **Jahreskonzert des Musikverein Unterbaldingen e. V.**
Ostbaarhalle Unterbaldingen
Der Musikverein Unterbaldingen e. V. lädt zum Jahreskonzert ein.

Sonntag, 15.11.2026

10:00 - 12:00 **Kräuter Workshop im Kurpark - Heilkräuter für die Haut & Herstellung von Ringelblumensalbe**
Haus des Gastes
Bei der heutigen Kräuterführung legen wir unseren Fokus auf Wild- und Gartenkräuter die bei verschiedensten Hauptproblemen verwendet werden können.

11:00 - 17:30 **KunstHandWerkMarkt**
Siedersaal - Haus des Bürgers
Der Bad Dürrheimer KunstHandWerkMarkt findet zweimal im Jahr im Haus des Bürgers statt.

11:00 - 16:00 **Jan Ullrich Cycling Museum**
Haus des Gastes
Das erste Jan Ullrich Cycling Museum in Bad Dürrheim ist eine Hommage an den deutschen Radsportler Jan Ullrich, der zu den bekanntesten und erfolgreichsten Radprofis der Welt zählt.

14:00 - 15:30 **Themenführung im Narrenschopf: Von Hexen, Wilden Weibern und der Rolle der Frau in der Fasnacht**
Fastnachtsmuseum Narrenschopf
Peter Haller blickt auf die Beteiligung von Frauen und auf die Rollenbilder weiblicher Narrenfiguren.

19:00 **Stunde der Kirchenmusik**
Evangelische Kirchengemeinde Bad Dürrheim
Konzert in der evangelischen Kirche. Ein kostenloses Angebot der ökumenischen Kur- und Reha-Seelsorge Bad Dürrheim. Um Spenden wird gebeten.

Montag, 16.11.2026

09:30 - 10:00 **BleibFit-Kurgymnastik**
Gymnastikraum im Solemar
In diesem Kurs werden Ihnen die verschiedenen Möglichkeiten zur Entspannung vorgestellt, in Verbindung mit der beruhigenden Wirkung der Atmung.

10:50 - 11:30 **Kurs: Atem und Entspannung**
Gymnastikraum im Solemar
In diesem Kurs werden Ihnen die verschiedenen Möglichkeiten zu Entspannung vorgestellt, in Verbindung mit der beruhigenden Wirkung der Atmung.

16:00 **Kammermusik für Violoncello und Klavier mit Sanja Uhde (Violoncello) und Naila Lahmann (Klavier)**
KWA Kurstift
Dieses Konzert lädt zu einer musikalischen Reise durch drei Jahrhunderte ein

18:30 - 20:00 **MITEINANDER im Gespräch**
Generationentreff LEBENSWert Bad Dürrheim
Offener Treff für alle, die Menschen mit Demenz betreuen oder pflegen

20:00 T**heater Pralka zeigt „Othello. Therapie“**
Luisensaal im Kurhaus
Die Schauspieler von Theater Pralka zeigen mit Othello. Therapie ein Stück des Autors John von Düffel.

Dienstag, 17.11.2026

09:00 - 12:00 **Ergänzende unabhängige Teilhabeberatung (EUTB)**
Generationentreff LEBENSWert
Vertrauliche, unabhängige und kostenlose Beratung in allen Fragen zur Rehabilitation und Teilhabe. Nur mit telefonischer Anmeldung bei EUTB Telefon 0176/56344563.

14:00 - 17:00 **Lustiger Strick- und Häkeltreff mit Verkauf!**
KWA Kurstift
Wenn Sie Spaß am Stricken und/oder Häkeln haben, dann sind Sie bei uns richtig. Unterstützen Sie durch Ihr Hobby den Förderverein für krebskranke Kinder e. V. in Freiburg.

15:30 - 17:00 **Töpfern**
Haus des Gastes
Beim Kreativ-Team können Sie Ihre eigenen Töpferkreationen gestalten. Bitte planen Sie aufgrund der Trockenzeit und Brennvorgang zwei aufeinanderfolgende Kurstermine für die Fertigstellung Ihres Kunstwerkes ein.

15:30 **Tanztee mit Alfred**
Luisensaal im Kurhaus
Schwingen Sie das Tanzbein bei unseren Tanzveranstaltungen im Luisensaal im Kurhaus.

19:00 - 20:00 **GESPRÄCHE über Sterben, Tod und Trauer**
Generationentreff LEBENSWert Bad Dürrheim
mit Dr. phil. Knud EIke Buchmann, Moderation: Bernhard Heidt

Mittwoch, 18.11.2026

09:00 - 09:30 **BleibFit-Kurgymnastik**
Gymnastikraum im Solemar
Starten Sie fit in den Tag bei der Kurgymnastik!

09:00 - 10:15 **Smartphone-Grundkurs für Einsteiger**
Generationentreff LEBENSWert
Der Generationentreff LebensWert bietet Kurse im Umgang mit dem Smartphone an. Nur mit Anmeldung.

09:30 - 11:00 **Internetcafé**
Generationentreff LEBENSWert
Lockerer Treff zum Austausch über Fragen zu Smartphone/Tablet/Laptop und kleine Übungen am mitgebrachten Gerät. Ohne Anmeldung!

14:00 - 14:30 **Kurs: Entspannung**
Gymnastikraum im Solemar
In Begleitung unserer Sport- und Gymnastiklehrer werden Ihnen die verschiedenen Möglichkeiten zur Entspannung vorgestellt.

14:00 - 17:00 **Café Mittendrin**
Generationentreff LEBENSWert
Sie essen gerne selbstgebackenen Kuchen und möchten eine Tasse FairTrade-Kaffee dazu genießen oder einfach eine kleine Auszeit vom Alltag nehmen, um neue Bekanntschaften zu schließen? Dann freuen sich unsere Gastgeberinnen auf Sie!

14:00 - 17:00 **Spielenachmittag**
Generationentreff LEBENSWert
Wie wäre es mit einer Partie Rummy? Oder doch ein ganz anderes Spiel? Schließen Sie sich uns an, um einen fröhlichen und munteren Nachmittag zu verbringen!

15:00 **Ein Blick hinter die Masken – Öffentliche Führung im Narrenschopf**
Fastnachtsmuseum Narrenschopf
Unsere öffentliche Führung nimmt Sie mit in die Welt des Narrenschopfs: zu Figuren, Geschichten und Hintergründen einer Kulturform, die seit Jahrhunderten Menschen bewegt.

18:30 **50 Jahre Heilklimatischer Kurort Bad Dürrheim**
Lounge - Restaurant 15
„Wetter und (Heilklima) von der Messung bis ins ARD-Fernsehen“ das Wetterstudio Süd, Bad Dürrheim-Öfingen.

19:00 **Afterwork Laufgruppe Bad Dürrheim**
Evangelische Kindertagesstätte am Salinensee
Bauen Sie Kondition auf und verbessern Sie Ihren Laufstil unter der Leitung von Sigrun Hannes und Markus Webs. Teilnahme kostenfrei.

Donnerstag, 19.11.2026

10:00-12:00 **Familienalltag mit Medien „STÄRKE“ Kurs mit Melanie Olfert (BEKJ)**
Generationentreff LEBENSWert Bad Dürrheim
Anmeldung unter: wunderbaar_ds@outloolk.de oder 0160 417 904 7

14:30 **Führung durch das Wetterstudio Süd**
Feriendorf Öfingen
Unser Wetterspezialist zeigt Ihnen das Wetterstudio Süd im Ortsteil Öfingen und erklärt Ihnen wissenswertes über die Wetterbeobachtung und Wettervorhersage.

15:00 - 16:00 **Offenes Schachspielen**
Generationentreff LEBENSWert Bad Dürrheim
Kommt vorbei und spielt gemeinsam Schach.

15:00 - 17:00 **Kreatives Nähen**
Generationentreff LEBENSWert Bad Dürrheim
Unsere Nähexpertin Petra Herbrechtsmeier hilft mit Rat und Tat. Alle Nähinteressierten sind willkommen. Das Angebot ist kostenfrei. Eine Nähmaschine, Nähzubehör und Material müssen selbst mitgebracht werden.

15:30 **Volksliedersingen**
Luisensaal im Kurhaus
Sie singen gerne Volkslieder oder möchten es gerne einmal ausprobieren? Dann kommen Sie zum Volksliedersingen im Kurhaus Bad Dürrheim.

16:00 **Reisebericht Ost Alpen: Unvergessliche Abenteuer & Erlebnisse - Eine Oase der Erholung**
KWA Kurstift
Bei diesem Reisebericht wird das Publikum in eine Welt klarer Gebirgsseen und Wasserfällen, sowie in schroffe Bergwelten und romantische Almen und Bergwiesen eintauchen … träumen und genießen.

19:30 **Filmabend**
Katholischer Pfarrsaal
Filmabend im Pfarrsaal unter der katholischen Kirche.

Vereinsmitteilungen

Schwarzwaldverein e.V. Bad Dürrheim

Wanderstüble am Weihnachtsmarkt, 28.11. ab 13:00 Uhr geöffnet
Am Samstag, 28. Nov. ist das Vereinsheim vom Schwarzwaldverein Bad Dürrheim in der Salinenstr. 6 ab 13:00 Uhr bis 18:00 Uhr geöffnet. Es gibt Butterbrezeln, Kaffee und Kuchen. Selbstverständlich gibt es auch Glühwein. Wir freuen uns auf Ihren Besuch. Bitte beachten: Am Freitag, den 04. Dez. ist kein Monatshock. Weitere Info auf der Homepage www.swv-bd.de

Dein E-Paper auf NUSSBAUM.de

Uganda-Freundeskreis e. V.

Jahrestreffen am Sonntag, den 15. November
Der Uganda-Freundeskreis lädt Sie herzlich zum Jahrestreffen von 10:15 – 12:15 Uhr in die Villinger Str. 1 in Bad Dürrheim – Unterbaldingen in den Landfrauenraum ein. Erleben Sie, was wir tun und wie unsere Projekte dank vieler Unterstützer Gutes bewirken. Mit unserer Hilfe können Kinder in Uganda in die Schule gehen und Jugendliche eine Ausbildung absolvieren. Im Weiteren zeigen wir hoffnungsvolle Ansätze aus Afrika auf. Ab ca. 12:30 Uhr gibt es wieder wie gewohnt das Mittagessen in geselliger Runde. Jeder bringt einfach etwas Leckeres mit.



Dieses Mädchen möchte schon in der Vorschule viel lernen Foto: Uganda-Hilfe Königsbronn

Stadtteil Biesingen

Öffnungszeiten

Mittwoch,	10.45 – 12.30 Uhr 16.00 – 18.30 Uhr
Donnerstag,	17.30 – 19.00 Uhr (OVin Tröster) und nach telefonischer Vereinbarung.
Tel./Fax:	07706 219
E-Mail:	biesingen@bad-duerrheim.de

Einladung zum Volkstrauertag

Hiermit darf ich alle Bürgerinnen und Bürger von Biesingen recht herzlich zur diesjährigen Gedenkfeier am
Sonntag, 15. November 2026, 10.30 Uhr,
zum Mahnmal neben der Kirche einladen.
gez. Tatjana Tröster
Ortsvorsteherin

Müllabfuhrtermine

12.11. Restmüll, Gelbe Tonne
19.11. Restmüll 14-tägl., Biomüll

Stadtteil Hochemmingen

Öffnungszeiten

Montag	08:30 – 12:30 Uhr
Mittwoch	18:45 – 20:15 Uhr 18:00 – 20:00 Uhr (OV Bertsche)
Donnerstag	08:30 – 12:30 Uhr
Tel.	07726 316
Fax	07726 3899901
E-Mail	*hochemmingen@bad-duerrheim.de*

Öffnungszeiten

Öffnungszeiten Stadtverwaltung, Tel. 07726 666-600

Kundenbereich Bürgerdienste, Luisenstraße 10

Montag:	08:00 – 16:00 Uhr
Dienstag:	08:00 – 12:30 Uhr
Mittwoch:	08:00 – 17:45 Uhr
Donnerstag:	08:00 – 12:30 Uhr
Freitag:	08:00 – 12:30 Uhr

Alle übrigen Dienststellen

Montag:	08:30 – 12:00 Uhr
Dienstag:	08:30 – 12:00 Uhr
Mittwoch:	08:30 – 12:00 Uhr und 14:00 – 17:45 Uhr
Donnerstag:	08:30 – 12:00 Uhr
Freitag:	08:30 – 12:30 Uhr

WELLNESS- & GESUNDHEITSZENTRUM SOLEMAR

Huberstraße 8 | Telefon 0 77 26 / 66 62 92
info@solemar.de | **www.solemar.de**

Solemar-Therme

Montag - Donnerstag, Samstag, Sonn- & Feiertag	9 - 22 Uhr
Freitag	9 - 23 Uhr

Erwachsene/Kinder ab 13 Jahren

3 Stunden | ermäßigt**	17,90 € | 16,90 €
Tageskarte | ermäßigt**	19,90 € | 18,90 €
Kinder (3 bis 12 Jahre)	
Tageskarte	10,20 €

Schwarzwald-Sauna

Montag - Donnerstag, Samstag, Sonn- & Feiertag	10 - 22 Uhr
Dienstag Damensauna*	10 - 22 Uhr
Freitag	10 - 23 Uhr

Erwachsene/Kinder ab 13 Jahren

4 Stunden | ermäßigt**	26,50 € | 24,50 €
Tageskarte | ermäßigt**	29,50 € | 27,90 €

WellnessCenter & Kältekammer

Montag - Sonntag sowie feiertags	10 - 19 Uhr

Totes-Meer-Salzgrotte

Montag - Freitag	9 - 19 Uhr
Samstag, Sonn- & Feiertag	10 - 18 Uhr

Erwachsene/Kinder ab 12 Jahren	11,00
Kinder (bis 12 Jahre)	5,00
Erwachsener + Kind (3 bis 12 Jahre)	16,00
jedes weitere Kind	5,00

Familientermine: **wellness.solemar.de**

SolemarSHOP

Montag - Sonntag	9 - 17.30 Uhr

Fitness im Solemar (Telefon 0 77 26 / 66 63 08)

Montag	6 - 22 Uhr
Dienstag, Mittwoch & Donnerstag	8 - 22 Uhr
Freitag	6 - 22 Uhr
Samstag	8 - 18 Uhr (1.5. - 30.9. | 8 - 16 Uhr)
Sonn- & Feiertag	9 - 14 Uhr

Infos: **www.fitness-solemar.de**

Therapie im Solemar

Ärztliches Sekretariat (0 77 26 /66 63 62)	
Montag - Donnerstag	8 - 17 Uhr
Freitag	8 - 15 Uhr
Rezepttherapie (0 77 26 / 66 63 39)	
Montag - Donnerstag	8 - 17.30 Uhr
Freitag	8 - 17 Uhr

Infos: **www.gesundheitszentrum-solemar.de**

** In allen baden-württembergischen Ferien sowie an Feiertagen wird keine Damensauna angeboten. Ausnahme: In den Sommerferien findet von 10 – 16 Uhr die Damensauna statt. Ab 16 Uhr ist die Sauna für alle geöffnet.*

** Schüler, Studenten und Azubis bis einschließlich 27 Jahre, nach Vorlage eines gültigen Nachweises

Schwerbehinderte erhalten nach Vorlage eines gültigen Behindertenausweises (ab eingetragenen 50 % GdB) eine Tageskarte zum Preis einer 3 Stundenkarte (Therme), bzw. 4 Stundenkarte (Therme inklusive Sauna). Ist im Ausweis eine Begleitperson eingetragen (B), so bekommt diese einen freien Eintritt.

Wochenend- und Feiertagszuschlag auf alle Tarife in Höhe von 1 € für Erwachsene, Schüler & Studenten, sowie 0,50 € für Kinder.

TOURISTINFORMATION

Friedrichstraße 6 | Telefon 0 77 26 / 66 62 66

Montag - Freitag	9 - 13 Uhr & 14 - 17 Uhr
Samstag	10 - 15 Uhr
Sonn- & Feiertag	11 - 14 Uhr

15 - DAS RESTAURANT

Luisenstraße 15 | Telefon 0 77 26 / 50 00
www.restaurant-fuenfzehn.de

Montag + Dienstag	Ruhetag
Mittwoch - Samstag	12 - 22 Uhr
Sonn- & Feiertag	12 - 18 Uhr

HALLEN- UND FREIZEITBAD MINARA

Schabelweg 18 | Telefon 0 77 26 / 92 98 956
www.minara.de

Öffnungszeiten ab dem 01. Oktober

Montag	geschlossen
Dienstag	6 - 9 Uhr & 13 - 18 Uhr
Mittwoch	12 - 20 Uhr
Donnerstag	9 - 21 Uhr
Freitag	6 - 9 Uhr & 13 - 18 Uhr
Samstag	9 - 18 Uhr
Sonn- & Feiertag	9 - 20 Uhr

Einzelkarte	6,00
Familienkarte (2 Erwachsene + 1 Kind)	13,50
Kinder/Ermäßigte (3 bis 17 Jahre)	
Einzelkarte	4,00

Kassenschluss: 1 Stunde vor Schließung
Badeschluss: 30 Minuten vor Schließung

Bei schlechtem Wetter schließt das Minara bereits um 18:00 Uhr. Badeschluss ist dann um 17:30 Uhr

www.solemar.de | www.minara.de | www.badduerrheim.de | www.restaurant-fuenfzehn.de

Touristinformation, Friedrichstraße 6, Tel. 07726 666-266

Montag – Freitag	09:00 – 13:00 Uhr und 14:00 – 17:00 Uhr
Samstag	10:00 – 15:00 Uhr
Sonn- und Feiertags	11:00 – 14:00 Uhr

Stadtbibliothek, Tel. 07726 666-818

Montag	14:00 – 17:00 Uhr
Dienstag	14:00 – 18:00 Uhr
Mittwoch	14:00 – 17:00 Uhr
Donnerstag	14:00 – 18:00 Uhr
Freitag	09:00 – 13:00 Uhr

Fasnachtsmuseum Narrenschopf, Tel. 07726 977-601

Mittwoch – Samstag	13:30 – 17:00 Uhr
Sonn- und Feiertag	11:00 – 17:00 Uhr

An Feiertagen, die auf einen Montag fallen, ist das Museum von 11:00 bis 17:00 Uhr geöffnet.

Heimatmuseum

Sonntags	14:00 – 17:00 Uhr

Eintritt frei.

Herzliche Einladung zum Hochemminger Frauentreff



Wir möchten Frauen Gelegenheit zum Auftanken und Kraftschöpfen geben. Bei Kaffee, Tee und Kuchen soll es Gelegenheit zum lockeren Austausch von Frau zu Frau geben. Zum nächsten Treffen laden wir herzlich ein am Mittwoch, 18.11.2026 von 14.30 bis 16.00 Uhr im Vereinsheim Hochemmingen, Paradiesstr. 16.

Für diesen Frauentreff darf jede 1-2 Erinnerungsfotos mitbringen, um von dem Erlebnis zu erzählen.
Es ist ein Angebot für Frauen aller Altersgruppen aus Hochemmingen. Für eine gute Planung bitten wir um Anmeldung bis 16.11.2026 bei Bianca Jäger 07726-977173 oder Kathrin Kaiser 07726-389274
Wir freuen uns auf jede Frau und grüßen herzlich - Bianca Jäger, Kathrin Kaiser und Ingrid Krickl

Einladung zum Volkstrauertag

Hiermit möchten wir alle Bürgerinnen und Bürger von Hochemmingen recht herzlich zur Gedenkfeier anlässlich des Volkstrauertages am
Sonntag, 15.11.2026, im Anschluss an den Gottesdienst ca. 10.00 Uhr, beim Mahnmal an der Kirche,
einladen.
Die Gedenkfeier wird musikalisch vom Musikverein Hochemmingen umrahmt.
gez. Helmut Bertsche
Ortsvorsteher

Unsere Altersjubilare

Wir gratulieren am

17.11. Angelika Geißel, Hirschhalde 1 B
Hochemmingen 85. Geburtstag

Sollte keine Veröffentlichung gewünscht werden, wenden Sie sich bitte an die Ortsverwaltung (E-Mail: elke.steiger@bad-duerrheim.de oder Tel. 07726 316).

Müllabfuhrtermine

12.11. Restmüll, Gelbe Tonne
19.11. Restmüll 14-tägl., Biomüll

Landjugendgruppe Hochemmingen e.V. im BBL + BHV

Landjugend verkleidet sich als Nikolaus

Am Samstag, 5. Dezember, besucht der Nikolaus ab dem Nachmittag die Kinder in Hochemmingen. Wer sein Kind mit dem Nikolausbesuch überraschen möchte und Interesse hat bwz. einen Termin mit uns vereinbaren möchte, kann sich bis am Sonntag, 29. November bei Esther Keller per WhatsApp unter 0176/47298787 anmelden. Wir benötigen von Ihnen die Anzahl der Kinder sowie einen Ablageort der Geschenke. Wir freuen uns über jeden Besuch

Narrenzunft Eckbühlblätz Hochemmingen e.V.

Kartenvorverkauf am 21. November für die Abendveranstaltungen des Theaters „Als Man(n) den Haushalt erfand“

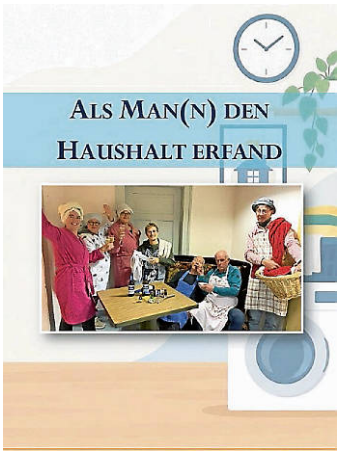

Theatergruppe der Narrenzunft Hochemmingen Plakat: Margot Hettich

Die Theatergruppe der Narrenzunft Hochemmingen freut sich, euch zu dem Stück **„Als Man(n) den Haushalt erfand“** in die Gemeindehalle Hochemmingen einzuladen. Freut euch auf beste Unterhaltung!
Vorstellungen:
- 26.12.2026: 14:00 Uhr öffentliche Generalprobe und 20:00 Uhr Abendveranstaltung; 05.01.2027: 20:00 Uhr Abendveranstaltung

Kartenvorverkauf:
Die Eintrittskarten für die beiden Abendveranstaltungen gibt es am Samstag, 21. November 2026 im Rathaus Hochemmingen: Beginn 10:30 Uhr, Ende 12:00 Uhr
Kommt vorbei, sichert euch eure Karten und erlebt mit uns einen unterhaltsamen Theaterabend.

Stadtteil Oberbaldingen

Öffnungszeiten ServiceCenter Ostbaar

Montag	14:00 – 18:00 Uhr
Dienstag	08:30 – 13:00 Uhr
Mittwoch	08:30 – 12:30 Uhr
Freitag	15:00 – 18:00 Uhr
Samstag	08:30 – 11:30 Uhr
Tel.:	07726 666-660
E-Mail:	servicecenter@bad-duerrheim.de

Ihre Ansprechpartnerinnen

Frau Luzia Wölfle	(Montag – Mittwoch)
Frau Petra Messmer	(Freitag und Samstag)

Sprechzeiten Ortsvorsteher Pascal Wölfle

Montag	16:00 – 18:00 Uhr
oder nach Terminvereinbarung	
Tel.:	07726 666-663

Volkstrauertag Gedenkfeier

Am Sonntag, den 15. November 2026 findet anlässlich des Volkstrauertages eine Gedenkfeier um 11.15 Uhr an der Aussegnungshalle Oberbaldingen statt.
Hierzu sind alle Mitbürgerinnen und Mitbürger herzlich eingeladen!
Pascal Wölfle, Ortsvorsteher

Müllabfuhrtermine

Donnerstag, 12.11.	Restmüll, 4-wöchentlich Biomüll, wöchentlich Gelbe Tonne

Samstag, 14.11.	Kühlgeräteannahme im Wertstoffhof
Donnerstag, 19.11.	Restmüll, 2-wöchentlich Biomüll

Stadtteil Öfingen

Öffnungszeiten

Mittwoch	14:00 – 18:00 Uhr 16:15 – 18:00 Uhr (OV)
Donnerstag	08:00 – 12:30 Uhr
Tel.	07726 666 660
E-Mail	*oefingen@bad-duerrheim.de*

Sitzung Ortschaftsrat

Am Dienstag, den 17.11.2026 findet um 19.30 Uhr im Sitzungszimmer des Rathauses eine öffentliche Sitzung statt.

Tagesordnung:

1. Fragemöglichkeit für Einwohner/innen
2. Ausscheiden von Herrn Frederik Schaer aus dem Ortschaftsrat Öfingen und Nachrücken von Herrn Roland Heppler
3. Einführung und Verpflichtung von Herrn Roland Heppler in den Ortschaftsrat Öfingen
4. Parkplatz Osterberghalle / Ausweisung von Behindertenparkplätzen - Beratung und Beschluss
5. Verschiedenes
6. Benennung der Urkundspersonen

gez. Astrid Schweizer-Engesser
Ortsvorsteherin

Volkstrauertag Gedenkfeier

Am Sonntag, den 15. November 2026 findet im Anschluss an den Gottesdienst anlässlich des Volkstrauertages eine Gedenkfeier vor dem Ehrenmal statt.

Alle Mitbürgerinnen und Mitbürger sind hierzu recht herzlich eingeladen.

Astrid Schweizer-Engesser
Ortsvorsteherin

Ostbaar Senioren Ausflug

Zu unserem Ausflug „ins Blaue" am Mittwoch, 18.11.2026 lade ich wieder recht herzlich ein. Die Abfahrt ist um 09.35 Uhr in Sunthausen, 09.40 Uhr in Biesingen, 09.45 Uhr in Oberbaldingen, 09.50 Uhr Oberbaldingen Hörnle, 09.55 Uhr in Unterbaldingen, 10.00 Uhr in Öfingen und 10.05 Uhr in Ippingen. Bitte um Anmeldung bis spätestens 14.11.2026 bei Herrn Herbert Götz, Tel. 07706/480. Über eine zahlreiche Teilnahme würde ich mich wieder sehr freuen! - Herbert Götz

Müllabfuhrtermine

Donnerstag, 12.11.	Restmüll, 4-wöchentlich Biomüll, wöchentlich Gelbe Tonne
Samstag, 14.11.	Kühlgeräteannahme im Wertstoffhof
Donnerstag, 19.11.	Restmüll, 2-wöchentlich Biomüll

Stadtteil Sunthausen

Öffnungszeiten

Montag	17.30 – 19.30, Sprechzeiten OV Scherer: 17:30 – 19:00 Uhr
Dienstag	13:30 – 16:30 Uhr
Mittwoch	08:30 – 10:30 Uhr
Tel./Fax	07706 215
E-Mail	*sunthausen@bad-duerrheim.de*

Sitzung des Ortschaftsrates Sunthausen

Eine öffentliche Sitzung des Ortschaftsrates Sunthausen findet am Montag, 16.11.2026 im Sitzungszimmer des Rathauses Sunthausen um 20:00 Uhr statt.

TAGESORDNUNG

1. Fragen aus der Bürgerschaft
2. Neubau eines Einfamilienhauses mit Doppelgarage, Tuninger Straße 10, Beratung und Beschluss
3. Verschiedenes
4. Benennung der Urkundspersonen

gez. Albert Scherer
Ortsvorsteher

Einladung zum Volkstrauertag

Programm
anlässlich des Volkstrauertages am Sonntag, 15. November 2026

10.10 Uhr	Glockengeläute
10.15 Uhr	Musikstück, vorgetragen vom Musikverein unter der Leitung von Herrn Jan Trescher Ansprache des Ortsvorstehers Albert Scherer Liedvortrag des Männergesangvereines unter der Leitung von Martina Wenzler-Gail Totenehrung, Ortsvorsteher Albert Scherer Lied vom „Guten Kameraden", Musikverein, unter der Leitung von Herrn Jan Trescher -zeitgleich findet die Kranzniederlegung am Ehrenmal statt- Schlusswort, Ortsvorsteher Albert Scherer

Ich darf allen Beteiligten für ihre Beiträge einen guten Verlauf wünschen und bedanke mich für die Bereitschaft und Mithilfe aller Vereine zur Gestaltung dieser Gedenkstunde.

gez. Albert Scherer
Ortsvorsteher

Unsere Altersjubilare

Wir gratulieren am

18.11. Erich Schweiger, Tuninger Straße 31, Sunthausen — 90. Geburtstag

Sollte keine Veröffentlichung gewünscht werden, wenden Sie sich bitte an die Ortsverwaltung (E-Mail: elke.steiger@bad-duerrheim.de oder Tel. 07706 215).

Müllabfuhrtermine

12.11.	Restmüll, Gelbe Tonne
19.11.	Restmüll 14-tägl., Biomüll

Stadtteil Unterbaldingen

Öffnungszeiten ServiceCenter Ostbaar

Montag	14:00 – 18:00 Uhr
Dienstag	08:30 – 13:00 Uhr
Mittwoch	08:30 – 12:30 Uhr
Freitag	15:00 – 18:00 Uhr
Samstag	08:30 – 11:30 Uhr
Tel.:	07726 666-660
E-Mail:	servicecenter@bad-duerrheim.de

Ihre Ansprechpartnerinnen:
Frau Luzia Wölfle (Montag – Mittwoch)
Frau Petra Messmer (Freitag und Samstag)

Sprechzeiten Ortsvorsteher Franz Eisele

Montag	17:30 – 19:00 Uhr
Tel.:	07726 666-664

Volkstrauertag Gedenkfeier

Am Sonntag, den 15. November 2026 findet anlässlich des Volkstrauertages eine Gedenkfeier um 10.30 Uhr beim Ehrenmal statt.
Hierzu sind alle Mitbürgerinnen und Mitbürger herzlich eingeladen!
Franz Eisele
Ortsvorsteher

Müllabfuhrtermine

Donnerstag, 12.11.	Restmüll, 4-wöchentlich Biomüll, wöchentlich Gelbe Tonne
Samstag, 14.11.	Kühlgeräteannahme im Wertstoffhof
Donnerstag, 19.11.	Restmüll, 2-wöchentlich Biomüll

Katholische Kita St. Josef Unterbaldingen

Neuer Elternbeirat 2026



Am 30. September 2026 fand unser erster Elternabend im neuen Kindergartenjahr 26/27 im Kindergarten St. Josef, in Unterbaldingen statt. Herr Avallone leitete die Elternbeiratswahlen und der neue Elternbeirat wurde gewählt. Er setzt sich wie folgt zusammen: 1. Vorsitzende und Schriftführerin Frau M.Wendel, Stellvertreterin Frau S. Hartung, Beisitzer/in Frau S. Räffle, Frau V. Kuhnt und Herr J. Schneider. (Auf dem Bild fehlt Frau Kuhnt.) Das Team vom Kindergarten bedankt sich ganz herzlich für die Unterstützung durch den neuen Elternbeirat und freut sich auf die Zusammenarbeit.

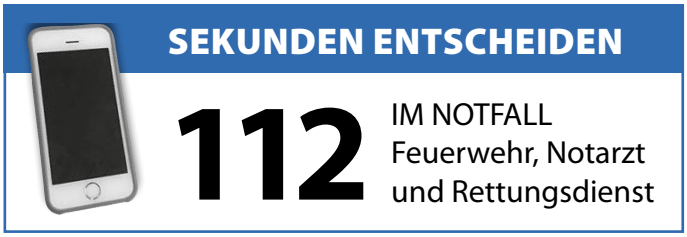

Musikverein und Bläserjugend Unterbaldingen e.V.

Zwischen Licht und Schatten – Jahreskonzert Musikverein Unterbaldingen



Plakat: Hanna Kuttruff



TRAUER

Unser Trauerportal finden Sie auf
www.nussbaum.de/trauer

BESTATTUNGSINSTITUT MÜLLER
Für einfühlsamen Beistand im Trauerfall.
24 h Soforthilfe
07726.91 333 Karlstraße 10
0160.743 60 52 78073 Bad Dürrheim
www.bestattungen-müller-hartmann.de

HUMBERT MÜLLER
steinmetzbetrieb seit 1840
Karlstraße 10
78073 Bad Dürrheim
Tel 07726.92 97 626
info@steinmetzmueller.de
www.steinmetzmueller.de

Preidel, Hirt & Butz
Bestattungshaus am Friedhof GmbH
Bei aufkommenden Schatten sollte für Licht gesorgt sein.
BESTATTUNGSVORSORGE – Entlastung im Trauerfall.
Friedrichstraße 7 · 78073 Bad Dürrheim
www.bestattungshaus-vs.de
07726-93 89 995

Wenn das Licht erlischt,
bleibt die Trauer.
Wenn die Trauer vergeht,
bleibt die Erinnerung.

Sie möchten eine Traueranzeige aufgeben?

In dieser schweren Zeit stehen wir Ihnen mit Mitgefühl und Erfahrung zur Seite. Wenn Sie eine Traueranzeige für einen geliebten Menschen veröffentlichen möchten, kontaktieren Sie uns gerne.

NUSSBAUM
07033 525-0
kundenservice@nussbaum-medien.de

PFLEGE

Care-by-Sauter-Seniorenbetreuung
• 24 STUNDENPFLEGE
• Betreuung zu Hause
Lkr. Schwarzwald-Baar – RW – TUT
Tel.: 07726 9789 030
info@care-by-sauter.com

AUTO

ANKAUF
ANKAUF GEPFLEGTER FAHRZEUGE!
Gerne auch Wohn-/Reisemobile, CABRIOLETS, SPORTWAGEN, SUVs, Old-/Youngtimer & PKWs aller Art!
0711 - 3424 7363
info@auto-schwab-fellbach.de

UNTERRICHT

Nachhilfe
Klasse 4 bis zum Abi
Mathe, Deutsch, Englisch,
sehr preiswert (gewerblich)
☎ 01579 2470304

SCHON MAL WAS VOM E-PAPER GEHÖRT?
Das Amtsblatt lesen wann und von wo Sie wollen – auf NUSSBAUM.de
Jetzt E-Paper entdecken
go.nussbaum.de/e-paper-entdecken



Erst probieren, dann einkaufen auf der FOOD UND FEINES.

GOLDENER MESSEHERBST IN STUTTGART: ERLEBNISSE FÜR JEDEN GESCHMACK

Vom 19. bis 22. November herrscht buntes Treiben auf dem Gelände der Messe Stuttgart. Sechs Freizeitmessen in acht Hallen, vier Veranstaltungstage und Angebote für jedes Alter sind gute Gründe, den Termin rot im Kalender zu notieren.

Hobby & Kreativität

Die **Spielemesse** ist ein Paradies für Groß und Klein. Brettspiele, E-Games, Modellbau und Technik laden zum Ausprobieren ein. Die Spieleinsel bietet an allen Tagen Neuheiten zum Testen. Am Samstag und Sonntag lockt zudem der Escape-Bus des Kosmos-Verlags mit besonderem Nervenkitzel, ganz ohne Anmeldung.

Auf der **KREATIV** dreht sich alles ums Selbermachen. Tufting, Siebdruck, Glasgravur, Plotten, 3D-Druck und Lasertechnik lassen jedes DIY-Herz höherschlagen. Ein großer Bereich widmet sich Stoff und Textil. Wer nicht nur schauen und shoppen, sondern ausprobieren will, hat bei rund 200 Workshops allerlei Gelegenheit dazu.

Genuss für alle Sinne

Auch kulinarisch lohnt sich der Besuch. Die **FOOD UND FEINES** bietet regionale Spezialitäten und internationale Delikatessen. Bei Biertastings mit regionalen Brauereien an allen vier Tagen und Cocktail-Workshops der Tapasbar „Lucky am Markt" aus Waldenbuch bleibt kein Geschmack unentdeckt.

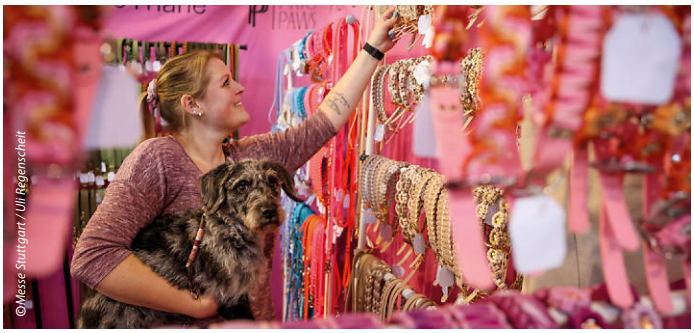

Shopping-Freuden auf der Heimtiermesse ANIMAL.

Ab Freitag bringt **die Blasorchester-Messe BRAWO** die Hallen zum Klingen. Erstmals findet die Europameisterschaft der Blasorchester (ECWO) in Deutschland statt. Das Eröffnungskonzert spielen das Landespolizeiorchester Baden-Württemberg und das Heeresmusikkorps Ulm gemeinsam.

Familienzeit und tierische Begegnungen

Die **Familie & Heim** öffnet in zwei Hallen ihre Tore. Ob Kücheninspiration und Haushaltsgadgets, Geschenkideen für den Weihnachtsbaum oder sportliche Action: Ein Besuch lohnt sich!

Ab Freitag heißt es Bühne frei für die **ANIMAL**. Besucherinnen und Besucher erhalten Einblicke in artgerechte Haltung, Gesundheit und Versorgung von Heimtieren. Die Themenwelten Hund, Katze, Fisch & Reptil sowie Kleintiere & Vögel bieten Inspiration und persönliche Beratung. Mit dabei sind ein Tierphysio-Live-Check für Hunde, ein Voltigier-Simulator und Hobby Horsing zum Mitmachen.



Besondere Weihnachtsgeschenke shoppen auf der Familie & Heim.

Tickets und Termine

Tagestickets kosten von Donnerstag bis Freitag 16 € und am Wochenende 19 €. Mittagskarten ab 14 Uhr gibt es an den ersten beiden Messetagen für 9 €, am Wochenende für 14 € (Online-Preise).

Stuttgarter MesseHerbst
19. – 22. 11. 2026
www.messe-stuttgart.de/stuttgarter-messeherbst
messeherbst.stuttgart

STELLEN

jobsuche BW



Mark Sontheimer
Regionalvertriebsleiter

Kathrin Storz
Büroleiterin

Egal ob Quereinsteiger oder Profi:

Sie sind auf der Suche nach einer spannenden Karriere in der Immobilienbranche?

Wir suchen motivierte Immobilienmakler (m/w/d) für unser Vertriebsgebiet Schwarzwald-Baar-Kreis und Landkreis Tuttlingen mit Sitz in Villingen-Schwenningen, die mit Leidenschaft und Spaß unser Team bereichern möchten. Sie arbeiten selbständig und bei freier Zeiteinteilung.

Wir garantieren ein hohes Maß an Zufriedenheit durch eine erstklassige Aus- und Weiterbildung in unserer eigenen Ausbildungsakademie und durch überdurchschnittliche Verdienstmöglichkeiten.

Telefon: 0711 23 955 - 0
jobs@garant-immo.de
www.garant-immo.de/karriere

GARANT IMMOBILIEN

Wir suchen zum nächstmöglichen Termin eine/n

Industriemechaniker/in (m/w/d)

für die Wartung und Instandhaltung unserer Wärmebehandlungsanlagen.

Bitte schriftliche Bewerbung
an info@mauth.com oder

MAUTH
Wärmebehandlungstechnik GmbH
Gewerbestr. 11-15 · 78609 Tuningen

MAUTH

Autohaus Greuner seit 72

HONDA

Automobilverkäufer/ Automobilkaufmann (m/w/d) GESUCHT

Eintrittstermin: ab sofort

Wir bieten
- Mitarbeit in einem etablierten Familienunternehmen
- ein kollegiales, motiviertes Team
- ein sicheres Arbeitsverhältnis
- leistungsgerechte Vergütung
- abwechslungsreiche Tätigkeit mit direktem Kundenkontakt

Sie bringen mit
- Freude am Umgang mit Kunden
- Begeisterung für Automobile
- selbstständige und zuverlässige Arbeitsweise
- Erfahrung im Verkauf von Vorteil, aber keine Voraussetzung

Interessiert? Dann freuen wir uns auf Ihre Bewerbung

Autohaus Greuner
z. Hd. Robert Greuner
Raiffeisenstr. 60
78166 Donaueschingen

robert.greuner@greuner.de
Tel. 0771 4730
www.greuner.de

WIR SUCHEN DICH!

Werde SÜDKURIER-Zusteller (m/w/d) für Zeitungen und Briefe
in Bad Dürrheim-Sunthausen
Mindestalter 18 Jahre
ALS MINIJOB, TAGEWEISE, IN TEILZEIT ODER VOLLZEIT.
Bewirb dich unter: ***www.sk-logistik-jobs.de/zusteller-m-w-d/***
Bei Fragen: 07531/999 1100 Direkt-Kurier Zustell, Druck & Logistik GmbH

Jiricek Wickeldrähte Elektro-Isolierstoffe

Mitarbeiter/in (m/w/d)
für die allgemeine Verwaltung

Teilzeit – ca. 30 Stunden pro Woche (± 4 Stunden)

Die Hans Jiricek GmbH ist seit über 80 Jahren ein zuverlässiger Lieferant für Wickeldrähte, Elektro-Isolierstoffe, technische Folien sowie Schaltlitzen und Leitungen. Zur Verstärkung unseres Teams suchen wir eine zuverlässige und engagierte Unterstützung für unsere allgemeine Verwaltung.

Ihre Aufgaben:
- Allgemeine Büroorganisation und Verwaltungsarbeiten
- Bearbeitung der Geschäftskorrespondenz
- Unterstützung bei der Fertigungssteuerung
- Einholung und Vergleich von Angeboten
- Pflege und Bearbeitung von Lieferantenunterlagen
- Verwaltung von Langzeitlieferantenerklärungen
- Terminüberwachung und Koordination interner Abläufe

Ihr Profil:
- Kaufmännische Ausbildung oder vergleichbare Berufserfahrung
- Selbstständige, strukturierte und sorgfältige Arbeitsweise
- Zuverlässigkeit, Organisationstalent und Verantwortungsbewusstsein
- Freundliches und teamorientiertes Auftreten
- Sicherer Umgang mit den gängigen MS-Office-Anwendungen

Wir bieten:
- Eine abwechslungsreiche und verantwortungsvolle Tätigkeit
- Einen sicheren Arbeitsplatz in einem traditionsreichen Familienunternehmen
- Ein angenehmes Arbeitsumfeld und kurze Entscheidungswege

Interessiert?
Dann freuen wir uns auf Ihre Bewerbung oder eine erste Kontaktaufnahme!

Hans Jiricek GmbH
Am Roten Kreuz 8, 78187 Geisingen
Ansprechpartner: Daniel Schad
E-Mail: **d.schad@jiricek.de**
Telefon: **07704 9292 11**
www.jiricek.de

KURZER WEG zum guten Service!

ALTBAU SANIERUNG

Asbest im Bestand: Risiken erkennen, sicher handeln

In vielen Altbauten steckt noch Asbest – oft unsichtbar in Putzen, Klebern oder Böden. Vor Renovierungen schützt nur fachkundige Prüfung. Eigentümer müssen qualifizierte Betriebe beauftragen. Deshalb: erst prüfen, dann planen.

Asbest ist seit 1993 in Deutschland verboten. Dennoch steckt der gefährliche Baustoff noch heute in vielen älteren Gebäuden. Asbest galt als praktisch: hitzebeständig, langlebig, nicht brennbar und günstig. So wurde es oft in Bauprodukten eingesetzt. Zu finden ist Asbest nicht nur in Faserzementplatten auf Dächern oder in Fassaden. Häufig steckt er auch dort, wo ihn Laien kaum vermuten: in Putzen, Spachtelmassen, Fliesen- und Bodenklebern, alten Vinylböden, Rohrdämmungen, Dichtungen oder Nachtspeicheröfen.

Gefahr bei Altbausanierung

Solange asbesthaltige Materialien fest eingebaut, unbeschädigt und unberührt bleiben, besteht selten unmittelbare Gefahr. Kritisch wird es, wenn gebohrt, geschliffen, gestemmt, gesägt oder abgerissen wird. Dann können feinste Asbestfasern freigesetzt werden. Diese Fasern sind mit bloßem Auge nicht sichtbar, können aber tief in die Lunge gelangen. Die gesundheitlichen Folgen wiegen schwer: Asbest kann Asbestose, Lungenkrebs und Tumore des Brust- oder Bauchfells auslösen. Besonders tückisch ist die lange Latenzzeit: Erkrankungen treten oft erst Jahrzehnte nach dem Kontakt auf.

Sichtprüfung reicht nicht

Ob ein Material Asbest enthält, lässt sich meist nicht sicher erkennen. Weder Farbe noch Alter oder Oberfläche liefern zuverlässige Hinweise. Gewissheit bringt eine fachgerecht entnommene Probe mit anschließender Laboranalyse. Gerade vor Badmodernisierungen, dem Entfernen alter Bodenbeläge oder Arbeiten an Wänden und Decken sollte geklärt werden, ob asbesthaltige Materialien vorhanden sein können.

Auftraggeber in der Pflicht

Eigenmächtiges Abkratzen, Abschlagen oder Bohren in verdächtigen Baustoffen ist keine Lösung: Dabei können Fasern freigesetzt und im Gebäude verteilt werden. Wer Bau- oder Sanierungsarbeiten veranlasst, muss (lt. Gefahrstoffverordnung) dem ausführenden Betrieb Informationen zur Bau- und Nutzungsgeschichte sowie zu möglichen Gefahrstoffen vorlegen. Dazu gehören Baujahr, frühere Sanierungen, vorhandene Unterlagen oder Schadstoffgutachten. Der wichtigste Punkt: Arbeiten an asbesthaltigen oder asbestverdächtigen Materialien dürfen nicht einfach von jedem Betrieb ausgeführt werden. Erforderlich sind qualifizierte Fachbetriebe mit Sachkunde und erforderlichen Schutzmaßnahmen. Die Gewerbeaufsicht BW führt eine Liste geeigneter Fachbetriebe.

Fachgerecht geprüft

Fachleute können Risiken bewerten, Proben veranlassen, staubarme Verfahren einsetzen und asbesthaltige Abfälle ordnungsgemäß entsorgen. Wer selbst Hand anlegt oder einen ungeeigneten Betrieb beauftragt, riskiert Gesundheitsschäden, eine Kontamination des Gebäudes und rechtliche Folgen. (FVSHKBW)



NUSSBAUM.de

Informationen zu schadstofffreiem Bauen und Wohnen mit zertifizierten Materialien im Überblick, finden Sie über diesen QR-Code oder auch hier:

https://go.nussbaum.de/wohngesundheit/

ADVENTSZEIT
EINKAUFEN – GENIESSEN – ERLEBEN

Adventskranz: Geschichte, Tipps und Inspirationen

Klassisch, modern oder ganz natürlich: Der Adventskranz gehört für viele zur Vorweihnachtszeit einfach dazu. Wie er sich gestalten lässt, welche Materialien besonders gut passen und mit welchen Tricks er lange frisch und grün bleibt.

Der Adventskranz gehört für viele Menschen fest zur Vorweihnachtszeit. Mit seinen vier Kerzen begleitet er durch die Adventssonntage und sorgt mit Tannengrün, natürlichen Materialien und warmem Kerzenlicht für eine gemütliche Atmosphäre.

Beginn einer Tradition

Die Geschichte des Adventskranzes beginnt im Jahr 1839. Der evangelische Theologe und Pädagoge Johann Hinrich Wichern wollte den Kindern im Hamburger „Rauhen Haus" die Wartezeit bis Weihnachten anschaulicher machen. Dafür befestigte er auf einem hölzernen Wagenrad mehrere Kerzen: kleine für die Werktage und größere für die Adventssonntage. Jeden Tag wurde eine weitere Kerze angezündet. Erst später wurde der Kranz mit Tannengrün geschmückt und auf die heute üblichen vier Kerzen reduziert. Zunächst verbreitete sich der Brauch vor allem in evangelischen Haushalten und Kirchen. Im Laufe des 20. Jahrhunderts wurde der Adventskranz schließlich zu einem festen Bestandteil der Vorweihnachtszeit.

Natürlich dekoriert

Heute gibt es Adventskränze in vielen verschiedenen Formen und Stilrichtungen. Klassisch wird Tannengrün mit roten Kerzen, Zapfen oder Beeren kombiniert. Aber auch moderne Varianten mit Gräsern, Zweigen, Holz, Nüssen oder anderen Naturmaterialien sind beliebt. Gerade Pflanzen und natürliche


Foto: iiievgeniy/iStock/Getty Images Plus

Dekorationen bringen in den dunklen Wintermonaten Farbe und Lebendigkeit ins Zuhause. Das Gestalten eines Adventskranzes kann außerdem eine schöne Möglichkeit sein, sich bewusst Zeit zu nehmen und die Vorweihnachtszeit etwas ruhiger zu genießen.

Haltbarkeit & Brandgefahr

Damit das Tannengrün nicht schon vor Weihnachten austrocknet und nadelt, sollte der Kranz möglichst kühl stehen. Hilfreich ist es deshalb, den Adventskranz gelegentlich mit etwas Wasser zu besprühen oder ihn über Nacht an einem kühleren Ort aufzubewahren. Bei echten Kerzen ist außerdem Vorsicht geboten. Trocknet der Kranz zunehmend aus, steigt auch die Brandgefahr. LED-Kerzen können eine sichere Alternative zu echten Kerzen sein.

Fachkundige Beratung

Wer seinen Adventskranz nicht selbst gestalten möchte oder neue Ideen sucht, findet in Floristikgeschäften und Gärtnereien zur Vorweihnachtszeit eine große Auswahl. Viele Betriebe präsentieren bei Adventsausstellungen klassische Kränze ebenso wie moderne Varianten mit Naturmaterialien, Trockenblumen oder verschiedenen Farbkombinationen. Dabei lassen sich nicht nur fertige Stücke entdecken, sondern oft auch Anregungen für die eigene Dekoration sammeln. Fachkräfte können außerdem bei der Auswahl passender Materialien und bei Fragen zur Haltbarkeit beraten. (GMH/BVE/red)



Jetzt an Weihnachten denken!
Schöne Tag- & Nachtwäsche gefällt immer...

kuschlige Flanellpyjamas, Nachtwäsche & Bettwäsche

Oberbekleidung für Damen & Herren

Kinderbekleidung & -wäsche sowie tolle Accessoires

NOVILA Fabrikverkauf & Fashion Store
Freiburger Strasse 13
79822 Titisee-NEUSTADT
KOSTENLOSE Parkplätze am Haus

Öffnungszeiten:
Mo. – Fr. 10 bis 17 Uhr
Samstag 10 bis 14 Uhr
Telefon 07651 9200-50

NUSSBAUM.de

Weitere hilfreiche Tipps rund um das Thema Adventskranz und wie er frisch bleibt finden Sie unter diesem QR-Code oder auch hier:

https://go.nussbaum.de/tipps-adventskranz/

VERANSTALTUNGEN

BEWIRTUNG AN BEIDEN TAGEN.

SAMSTAG: AB 16:00 UHR UNTERHALTUNG DURCH DIE FIROBEND MUSIK

SONNTAG: AB 13:30 UHR LIVEMUSIK MIT DEN SCHWARZWÄLDER 3 UND WEIHNACHTSMARKT.

Kommen Sie vorbei und genießen Sie einen Tag rund um Wald, Holz und Technik.

Wir freuen uns auf Sie!



07709 9225-0 www.engel-forsttechnik.de Abt-Meisterstr. 6 79780 Stühlingen Lausheim

Forsttechnik ENGEL Ihr Forstspezialist

Benefizkonzert
der Modern Church Band & Voices

Gospel meets Popsongs,
Samstag, 21.11.2026, 19.00 Uhr im
Franziskaner Konzerthaus, VS-Villingen

Eintritt frei

Unterstützen Sie die DEUTSCHE KINDER-KREBSNACHSORGE – Stiftung für das chronisch kranke Kind:

Sparkasse Schwarzwald-Baar
IBAN DE41 6945 0065 0000 0050 00



Mit freundlicher Unterstützung der NUSSBAUM Stiftung

ABONNENTEN SPAREN BEI
AUSFLÜGEN

Zahlreiche Coupons für den nächsten Familienausflug gibt es auf **NUSSBAUM.de**



GESCHÄFTSANZEIGEN

novoferm
Wir machen das Tor!

Garagentor-Systeme und Türen
Objekttüren und Zargen
Industrietor-Systeme
Verlade- und Logistiksysteme



Ihr Novoferm Vertriebspartner:
LANDTECHNIK HAUSER METALLBAU
Kaiserstraße 27, 78609 Tuningen, 07464/566

EINE **ANZEIGE** HILFT SUCHEN!

Obacht, bitte lesen!

Auch Kleinigkeiten können Ihren Geldbeutel deutlich auffrischen!

Suchen und kaufen Möbel, Porzellan, Bleikristall, Schnitzereien, Bilder, Teppiche, Zinn, Handtaschen, Abendkleider, Trachten, Uhren, Tafelsilber, Schmuck und andere Nachlässe.

Pelzmäntel und Pelzjacken ab 500 bis 5.500 €

Lammfell- und Lederjacken.

Wir freuen uns auf Ihren Anruf, Tel. 0781 47445721
Familie Pauluna

GROMA SCHUH
... FÜR DIE GANZE FAMILIE
RÄUMUNGSVERKAUF
WEGEN GESCHÄFTSAUFGABE
ALLES ZUM ½ Preis (VOM UVP)
AB 02.11.
ALLES MUSS RAUS!
KINDERSCHUHE DAMENSCHUHE HERRENSCHUHE TASCHEN
Montag – Freitag 09.30 – 12.30 Uhr und 14.00 – 18.00 Uhr, Samstag 09.00 – 15.00 Uhr
DENKEN SIE AN IHRE GUTSCHEINE
GROMA SCHUH
Industriestr. 2 · 78052 VS-Weilersbach
www.groma-schuh.de

ROHRREINIGUNG ECKARDT
Ihr Experte in Sachen Abflussarbeiten:
Rohrreinigung
Kanal-TV Untersuchung
Kanalsanierung ohne Aufzugraben
Kostenlose An- & Abfahrt
RUND UM DIE UHR! 24h NOTDIENST 24h NOTDIENST
Mehr als 15 Jahre Erfahrung
Ihr Ansprechpartner für die Region Schwarzwald-Baar-Kreis:
0171 - 386 22 58
Rohrreinigung Eckardt - Salzstraße 31, 74076 Heilbronn - www.rohrreinigung-eckardt.de

STEINMETZ & BILDHAUER
STEINWERKSTATT
TOBIAS FEICHTINGER
GRABMALE • RESTAURATION / DENKMALPFLEGE
KÜCHENARBEITSPLATTEN & WOHNEN
SKULPTUREN • STEINMETZARBEITEN
Tobias Feichtinger / Steinmetz- & Bildhauermeister
Telefon: 0 77 1 / 17 51 459
Friedhofstr. 6 • 78166 Donaueschingen

Werbung bringt Erfolg!

RIESENGROSSER +++ VIELES MUSS RAUS! +++
RÄUMUNGSVERKAUF
WEGEN UMBAU
Unzählige **aktuelle Ausstellungsmöbel** aus allen Abteilungen & **Musterküchen** radikal reduziert bis zum 1/2 Preis
POLSTERMÖBEL
Extra-Treue-Rabatt 10%** auf alle Möbel-Neubestellungen
SCHLAFZIMMER
MATRATZEN-AKTION 2:1*** 2 KAUFEN – 1 BEZAHLEN!
KÜCHEN
U.V.M.
EXTRA Möbel-Räumungs-Prämie* 100.– € auf alle aktuellen Ausstellungsmöbel
EXTRA Küchen-Räumungs-Prämie* 500.– € auf alle Musterküchen und neu geplante Küchen
MÖBEL FETZER ALDINGEN
Möbel Fetzer GmbH
In Rohräcker 1
78554 Aldingen
0 74 24 / 9 81 97 - 0
info@moebel-fetzer.de
SONDER-ÖFFNUNGSZEITEN: Montags geöffnet! Mo. – Fr. 9.30 – 19 Uhr, Sa. 9.30 – 16 Uhr • www.moebel-fetzer.de
Alle Vorteile & Rabatte gültig bis 21.11.2026. Alle Abb. sind Musterbeispiele. Alles nur solange der Vorrat reicht. Zwischenverkauf/Irrtümer vorbehalten. Für Druckfehler keine Haftung.
*100€ Prämie ab 999€ Möbel-Einkaufswert bzw. 500€ Prämie ab 5.000€ Küchen-Einkaufswert. Nur eine Prämie p.P./Kauf. Keine Barauszahlung. Nicht mit anderen Aktionen kombinierbar. Gilt nicht für bereits getätigte Kaufverträge.
**Gilt nur auf Neuaufträge, nicht auf bereits reduzierte Ausstellungsstücke oder bereits abgegebene Angebote. Nicht mit anderen Aktionen kombinierbar. ***Auf ein ausgesuchtes Aktionssortiment, nur solange der Vorrat reicht.