Umweltbüro des Gemeindeverwaltungsverbandes Donaueschingen / Hüfingen / Bräunlingen

Freiflächen-PV in Bad Dürrheim Beschluss des Gemeinderats am 23.07.2026



Potenzialflächen nach Beschluss des Gemeinderats vom 23.07.2026

Umweltbüro

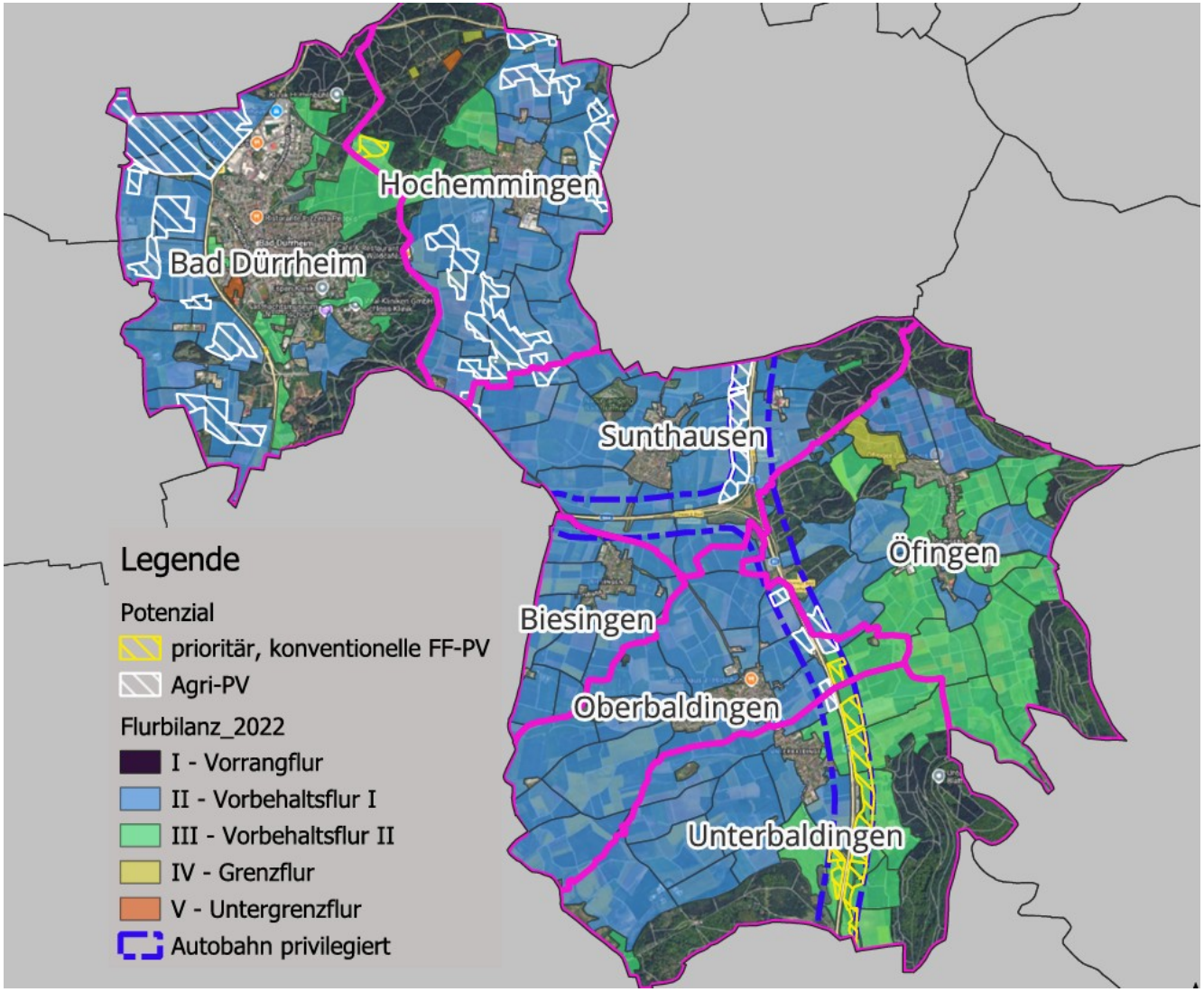

Ergebnisdaten nach Beschluss des Gemeinderats vom 23.07.2026

Umweltbüro

	Fläche Gemarkung [ha]	Fläche Landwirt-schaft [ha]	PV-Kulisse [ha]	entspricht LWS-Fläche [%]	davon städtische Fläche [ha]	PV-Potenzial prioritär = Flurbilanz III [ha]	PV-Potenzial privilegiert [ha]	Flächen-PV vorhanden [ha]	Fläche bei 2,5 % an LWS [ha]
Kernstadt	1257	585	165	28%	1,2	0	0	0,0	14,6
Biesingen	271	233	0	0%	0,0	0	0	0,0	5,8
Hochemmingen	982	622	118	19%	1,5	6	0	5,1	15,6
Oberbaldingen	697	538	14	3%	0,2	4	14	1,6	13,5
Öfingen	1137	577	5	1%	0,8	0	5	1,1	14,4
Sunthausen	771	443	34	8%	0,0	0	26	4,6	11,1
Unterbaldingen	1095	477	49	10%	1,7	47	49	0,0	11,9
Summe	**6210**	**3475**	**385**	**11%**	**5,4**	**57**	**94**	**12,4**	**87**

Aktueller Stand PV Bad Dürrheim: 12,4 ha Freifläche
ca. 15 ha Dachfläche

Für den aktuellen Stromverbrauch
benötigte Fläche in PV: ca.59 ha

Vorschlag Obergrenze 2,5 % der LWS-Fläche: 87 ha
Ermittelte Kulisse: 385 ha

Davon prioritär = Flurbilanz III: 24 ha
Davon privilegiert = Bereich Autobahn: 94 ha